

Nº	CARGO	QTD. LICITADA	QTD. SOLICITADA	CH	S.B	Valor do Posto	FONTE	CBO	VALOR FINAL
1	AUXILIAR ADMINISTRATIVO	100	31	40.00	R\$ 1,589.00	R\$ 4,385.80	CC MG000612/2020	4110-05	R\$ 438,580.00
2	AUXILIAR DE COZINHA	72	52	40.00	R\$ 1,227.00	R\$ 3,853.81	Site de Média Salarial	5135-05	R\$ 277,474.32
3	AUXILIAR DE LIMPEZA	60	75	40.00	R\$ 1,137.23	R\$ 3,929.27	CC MG000612/2020	5143-20	R\$ 235,756.20
4	AUXILIAR DE LIMPEZA COM AD. DE INSALUBRIDADE MÉDIO	20	0	40.00	R\$ 1,137.23	R\$ 4,426.61	CC MG000612/2020	5143-20	R\$ 88,532.20
5	AUXILIAR DE LIMPEZA COM AD. DE INSALUBRIDADE MÁXIMO	10	0	40.00	R\$ 1,137.23	R\$ 4,923.96	CC MG000612/2020	5143-20	R\$ 49,239.60
6	AUXILIAR DE LIMPEZA COM AD. NOTURNO	10	0	40.00	R\$ 1,137.23	R\$ 4,470.51	CC MG000612/2020	5143-20	R\$ 44,705.10
7	MONITOR DE TRANSPORTES	47	34	40.00	R\$ 1,326.00	R\$ 3,806.21	Site de Média Salarial	3341-15	R\$ 178,891.87
8	MOTORISTA DE CAMINHÃO	3	2	40.00	R\$ 1,865.86	R\$ 5,499.26	CC MG002447/2020	7825-10	R\$ 16,497.78
9	MOTORISTA DE ONIBUS	47	34	40.00	R\$ 2,719.91	R\$ 7,685.40	CC MG002447/2020	7824-10	R\$ 361,213.80
10	MOTORISTA DE CARRO	50	6	40.00	R\$ 1,832.02	R\$ 5,385.44	CC MG002447/2020	7823-05	R\$ 269,272.00
11	PORTEIRO	5	1	40.00	R\$ 1,398.79	R\$ 4,372.97	CC MG000612/2020	5174-10	R\$ 21,864.85
12	PORTEIRO COM AD. NOTURNO	5	0	40.00	R\$ 1,398.79	R\$ 5,052.77	CC MG000612/2020	5174-10	R\$ 25,263.85
13	PORTEIRO 12x36	4	0	44.00	R\$ 1,398.79	R\$ 4,372.97	Site de Média Salarial	5174-10	R\$ 17,491.88
14	PORTEIRO 12x36 COM AD NOTURNO	3	0	44.00	R\$ 1,398.79	R\$ 5,052.77	Site de Média Salarial	5174-10	R\$ 15,158.31
15	TRATORISTA	5	0	40.00	R\$ 1,821.00	R\$ 4,896.09	Site de Média Salarial	6410-15	R\$ 24,480.45
16	LACTARISTA	42	30	40.00	R\$ 1,290.00	R\$ 3,736.91	Site de Média Salarial	5135	R\$ 156,950.22
17	OPERADOR DE EQUIP. DE PINTURA VIÁRIA	2	1	40.00	R\$ 1,503.33	R\$ 4,948.38	Site de Média Salarial	7233-05	R\$ 9,896.76
18	TÉCNICO EM SEMÁFORO	2	1	40.00	R\$ 1,716.00	R\$ 4,698.96	Site de Média Salarial	3131-05	R\$ 9,397.92
19	OPERADOR DE CARGAS E MATERIAIS	10	7	40.00	R\$ 1,362.00	R\$ 3,906.17	Site de Média Salarial	4141-10	R\$ 39,061.70
20	COZINHEIRO	63	45	40.00	R\$ 1,424.00	R\$ 4,040.71	Site de Média Salarial	5132-05	R\$ 254,564.73
21	MONITOR EDUCACIONAL	315	225	40.00	R\$ 1,413.00	R\$ 4,031.61	Site de Média Salarial	3341-10	R\$ 1,269,957.15
22	PINTOR DE SINALIZAÇÃO VIÁRIA	5	3	40.00	R\$ 1,530.00	R\$ 4,269.02	Site de Média Salarial	7166-10	R\$ 21,345.10
23	RECEPCIONISTA	100	100	40.00	R\$ 1,815.00	R\$ 4,847.34	CC MG000612/2020	4221-05	R\$ 484,734.00
VALOR MENSAL									R\$ 4,310,329.79
VALOR ANUAL									R\$ 51,723,957.48

TOTAL A SEREM CONTRATADOS EM REGISTRO DE PREÇO	980
---	------------

Bruna Tosta Barreiro
Gerente do Departamento de Gestão Patrimonial

Nº	CARGO	QTD. LICITADA	Carga Horária Mensal	Carga Horária por Dia	S.B	Despesa Média Mensal	Valor da Hora Extra	Total de Horas p/ mês p/ Equiparação	Total de Hrs/Mês em \$	Despesa com equiparação de horas
1	AUXILIAR ADMINISTRATIVO	80	150	6h	R\$ 1,368.43	R\$ 4,058.50	R\$ 27.56	5	R\$ 137.78	R\$ 4,196.28
2	AUXILIAR DE COZINHA	72	150	6h	R\$ 1,151.37	R\$ 3,598.96	R\$ 24.49			R\$ 3,598.96
3	AUXILIAR DE LIMPEZA	100	150	6h	R\$ 1,151.37	R\$ 3,598.96	R\$ 24.49			R\$ 3,598.96
4	MONITOR DE TRANSPORTES	47	150	Não há cargo efetivo						
5	MOTORISTA DE CAMINHÃO	3	150	6h	R\$ 1,186.84	R\$ 3,674.06	R\$ 24.99	4.6	R\$ 114.97	R\$ 3,789.03
6	MOTORISTA DE ÔNIBUS	47	150	6h	R\$ 1,186.84	R\$ 3,674.06	R\$ 24.99	4.6	R\$ 114.97	R\$ 3,789.03
7	MOTORISTA DE CARRO	50	150	6h	R\$ 1,186.84	R\$ 3,674.06	R\$ 24.99	4.6	R\$ 114.97	R\$ 3,789.03
8	PORTEIRO	10	150	Não há cargo efetivo						
9	PORTEIRO 12 X 36	5	150	Não há cargo efetivo						
10	TRATORISTA	5	150	6h	R\$ 1,097.55	R\$ 3,485.02	R\$ 23.73			R\$ 3,485.02
11	LACTARISTA	42	150	Não há cargo efetivo						
12	OPERADOR DE EQUIP. DE PINTURA DE FAIXA	2	150	Não há cargo efetivo						
13	TÉCNICO EM SEMÁFORO	2	150	Não há cargo efetivo						
14	OPERADOR DE CARGAS E MATERIAIS	10	150	Não há cargo efetivo						
15	COZINHEIRO	63	150	Não há cargo efetivo						
16	MONITOR EDUCACIONAL	315	150	Não há cargo efetivo						
17	PINTOR DE SINALIZAÇÃO VIÁRIA	5	150	Não há cargo efetivo						
18	RECEPCIONISTA	100	150	Não há cargo efetivo						

VALOR PMPA		
Nº	CARGO	DESPESA EQUIPARADA
1	AUXILIAR ADMINISTRATIVO	R\$ 4,196.28
2	AUXILIAR DE COZINHA	R\$ 3,598.96
3	AUXILIAR DE LIMPEZA	R\$ 3,598.96
4	MONITOR DE TRANSPORTES	
5	MOTORISTA DE CAMINHÃO	R\$ 3,789.03
6	MOTORISTA DE ÔNIBUS	R\$ 3,789.03
7	MOTORISTA DE CARRO	R\$ 3,789.03
8	PORTEIRO	R\$ -
9	PORTEIRO 12 X 36	R\$ -
10	TRATORISTA	R\$ 3,485.02
11	LACTARISTA	R\$ -
12	OPERADOR DE EQUIP. DE PINTURA DE FAIXA	R\$ -
13	TÉCNICO EM SEMÁFORO	R\$ -
14	OPERADOR DE CARGOS E MATERIAIS	R\$ -
15	COZINHEIRO	R\$ -
16	MONITOR EDUCACIONAL	R\$ -
17	PINTOR DE SINALIZAÇÃO VIÁRIA	R\$ -
18	RECEPCIONISTA	R\$ -

VALOR TERCEIRIZADO		
Nº	CARGO	Valor do Posto
1	AUXILIAR ADMINISTRATIVO	R\$ 4,385.80
2	AUXILIAR DE COZINHA	R\$ 3,853.81
3	AUXILIAR DE LIMPEZA	R\$ 3,929.27
4	MONITOR DE TRANSPORTES	R\$ 3,806.21
5	MOTORISTA DE CAMINHÃO	R\$ 5,499.26
6	MOTORISTA DE ÔNIBUS	R\$ 7,685.40
7	MOTORISTA DE CARRO	R\$ 5,385.44
8	PORTEIRO	R\$ 4,372.97
9	PORTEIRO 12 X 36	R\$ 4,372.97
10	TRATORISTA	R\$ 4,896.09
11	LACTARISTA	R\$ 3,736.91
12	OPERADOR DE EQUIP. DE PINTURA DE FAIXA	R\$ 4,948.38
13	TÉCNICO EM SEMÁFORO	R\$ 4,698.96
14	OPERADOR DE CARGOS E MATERIAIS	R\$ 3,906.17
15	COZINHEIRO	R\$ 4,040.71
16	MONITOR EDUCACIONAL	R\$ 4,031.62
17	PINTOR DE SINALIZAÇÃO VIÁRIA	R\$ 4,269.02
18	RECEPCIONISTA	R\$ 4,847.34

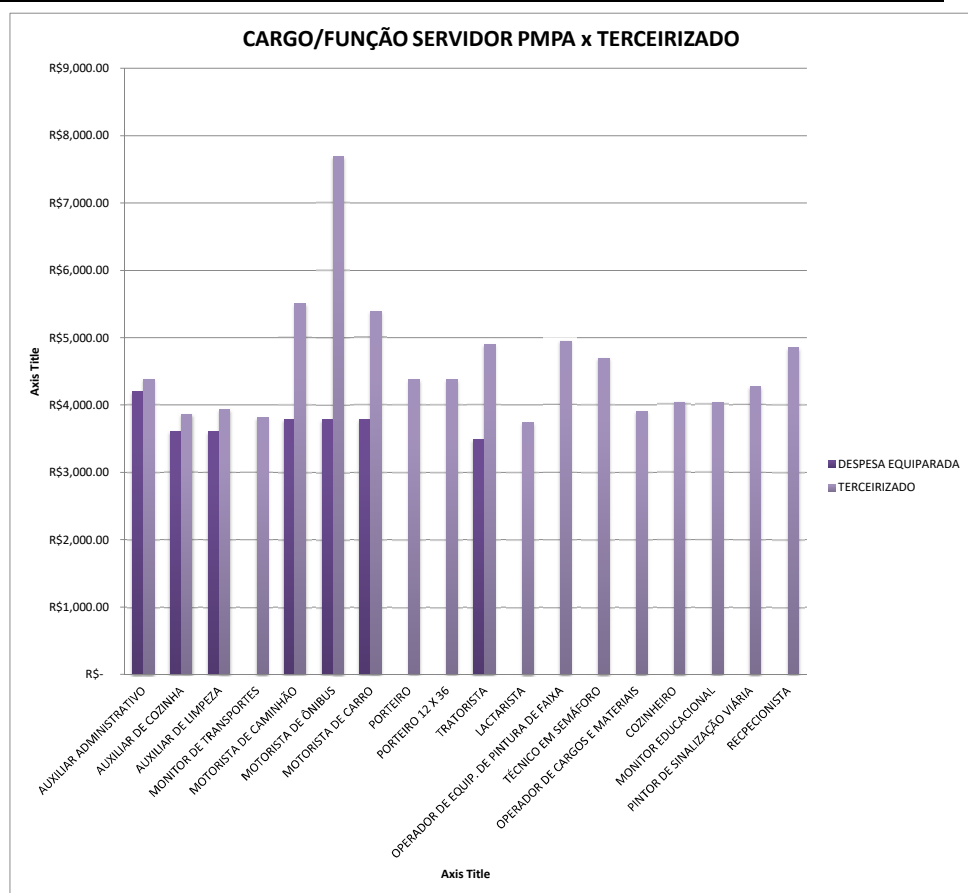

ANEXO IV - PLANILHA DE COMPOSIÇÃO DE CUSTOS E VALORES PARA PROPOSTA DE PREÇOS			
Nº do Processo			
Licitação Nº			
Data			
Município/UF			
Ano do Acordo ou da Convenção Coletiva ou Sentença Normativa ou Dissídio Coletivo			
Quantidade de Meses da Execução Contratual			
CARGO			
COMPOSIÇÃO DE CUSTOS E VALORES PARA A PROPOSTA DE PREÇOS			
MÓDULO 1 - COMPOSIÇÃO DA REMUNERAÇÃO *			
* Valor mensal devido ao empregado pela prestação do serviço no período de 12 meses			
A	Salário-base		
B	Adicional de Periculosidade		
C	Adicional Noturno		
D	Adicional de Hora Noturna Reduzida		
E	Outros (especificar)		
F	Adicional de Insalubridade (Ver grau de ins. 10%, 20% ou 40% Sobre o salário mínimo)		
TOTAL			
Incidência dos encargos do Submódulo 2.2 sobre a composição da remuneração			
MÓDULO 2 - ENCARGOS E BENEFÍCIOS ANUAIS, MENSIS E DIÁRIOS			
SUBMÓDULO 2.1 - 13º SALÁRIO, FÉRIAS E ADICIONAL DE FÉRIAS			
A	13º Salário	8.3300%	
B	Férias e Adicional de férias	12.1000%	
TOTAL			R\$ -
C	Incidências dos encargos do submódulo 2.2 sobre o 13º salário, férias e adicional de férias	7.8200%	
SUBMÓDULO 2.2 - ENCARGOS PREVIDENCIÁRIOS (GPS), FUNDO DE GARANTIA POR TEMPO DE SERVIÇO (FGTS)			
A	INSS	20.0000%	
B	Salário Educação	2.5000%	
C	SAT	1.0000%	
D	SESC ou SESI	1.5000%	
E	SENAI - SENAC	1.0000%	
F	SEBRAE	0.6000%	
G	INCRA	0.2000%	
H	FGTS	8.0000%	
TOTAL		34.8000%	
SUBMÓDULO 2.3 - BENEFÍCIOS MENSIS E DIÁRIOS **			
A	Transporte		
B	Auxílio-Refeição/Alimentação		
C	Assistência médica e familiar		
D	Outros (especificar)		

TOTAL			
TOTAL DO MÓDULO 2			
MÓDULO 3 - PROVISÃO PARA RESCISÃO			
A	Aviso-prévio indenizado		
B	Incidência do FGTS sobre aviso-prévio indenizado		
C	Multa sobre FGTS e contribuições sociais sobre aviso-prévio indenizado		
D	Aviso-prévio trabalhado		
E	Incidência de GPS, FGTS e outras contribuições sobre o aviso-prévio trabalhado		
F	Multa sobre FGTS e contribuições sociais sobre aviso-prévio indenizado		
TOTAL			

MÓDULO 4 - CUSTO DE REPOSIÇÃO DE PROFISSIONAL AUSENTE			
A	Substituto na cobertura de férias		
B	Substituto na cobertura de ausências legais		
C	Substituto na cobertura de licença-paternidade		
D	Substituto na cobertura de Ausencia por acidente de trabalho		
E	Substituto na cobertura de Afastamento Maternidade		
F	Substituto na cobertura de outras ocorrências (especificar)		
G	Incidência dos encargos do submódulo 2.2 sobre as ausências legais		
TOTAL			
SUBMÓDULO 4.1 - AFASTAMENTO MATERNIDADE			
A	Férias acrescidas de 1/3 pagas ao substituto pelos 120d de reposição		
B	Incidência dos encargos do Submódulo 2.2 sobre as férias acrescidas de 1/3 pagas ao substituto pelos 120d de reposição		
C	Incidência dos encargos do Submódulo 2.2 sobre a remuneração e o 13º salário proporcionais aos 120d de reposição		
D	Outros		
TOTAL			
SUBMÓDULO 4.2 - SUBSTITUTO NA INTRAJORNADA			
A	Substituto na cobertura de intervalo para repouso ou alimentação		
B	Incidência dos encargos do Submódulo 2.2 sobre o intervalo para repouso e alimentação		
TOTAL			
TOTAL DO MÓDULO 4		R\$	-

MÓDULO 5 - INSUMOS DIVERSOS			
A	Uniformes		
B	Materiais		
C	Equipamentos		
D	Outros (especificar)		
TOTAL		R\$	-

MÓDULO 6 - CUSTOS INDIRETOS, TRIBUTOS E LUCRO ****			
A	Custos indiretos	7%	R\$ -
B	Lucro	10%	R\$ -
C	Tributos	0.8575	R\$ -
D	Tributos Federais (PIS)	1.6500%	R\$ -
D	Tributos Federais (COFINS)	7.6000%	R\$ -
E	Tributos Estaduais (ICMS)		
F	Tributos Estaduais (ISS)	5.0000%	R\$ -
TOTAL			R\$ -

CUSTO TOTAL POR EMPREGADO	R\$ -
----------------------------------	-------

MÓDULOS EM VERDE - A SEREM PAGOS MENSALMENTE

MÓDULOS EM AZUL - CONFORME OCORRÊNCIAS COMPROVADAS;

* SIMPLES NACIONAL *			
SUBMÓDULO 2.2 - ENCARGOS PREVIDENCIÁRIOS (GPS), FUNDO DE GARANTIA POR TEMPO DE SERVIÇO (FGTS) E OUTRAS CONTRIBUIÇÕES			
A	INSS	20.0000%	
B	Salário Educação		
C	SAT	1.0000%	
D	SESC ou SESI		
E	SENAI - SENAC		
F	SEBRAE		
G	INCRA		
H	FGTS	8.0000%	
TOTAL		29.0000%	
** LUCRO PRESUMIDO **			
MÓDULO 6 - CUSTOS INDIRETOS, TRIBUTOS E LUCRO ****			
A	Custos indiretos	7%	
B	Lucro	10%	
C	Tributos	0.9135	
D	Tributos Federais (PIS)	0.6500%	
D	Tributos Federais (COFINS)	3.0000%	
E	Tributos Estaduais (ICMS)		
F	Tributos Estaduais (ISS)	5.0000%	
TOTAL			
** SIMPLES NACIONAL **			
MÓDULO 6 - CUSTOS INDIRETOS, TRIBUTOS E LUCRO			
A	Custos indiretos	7%	
B	Lucro	10%	
C	Tributos	0.9252	
D	Tributos Federais (PIS)	0.4700%	
D	Tributos Federais (COFINS)	2.1800%	
E	Tributos Estaduais (ICMS)		
F	Tributos Estaduais (ISS)	4.8300%	
TOTAL			

Empresas de cessão de mão de obra não podem usar o Simples Nacional como regime de tributação. Acontece que, nos termos do mencionado art. 15 inciso XXI, da Resolução CGNS nº 140/2018, a empresa que realize cessão ou locação de mão de obra não poderá recolher os tributos pelo SIMPLES NACIONAL.

ANEXO I - PLANILHA DE VALORES E CUSTOS DOS POSTOS				
CARGO		AUXILIAR ADMINISTRATIVO		
MÓDULO 1 - COMPOSIÇÃO DA REMUNERAÇÃO *				
* Valor mensal devido ao empregado pela prestação do serviço no período de 12 meses				
A	Salário-base			1,589.00
B	Adicional de Periculosidade			
C	Adicional Noturno			
D	Adicional de Hora Noturna Reduzida			
E	Outros (especificar)			
F	Adicional de Insalubridade (Ver grau de ins. 10%, 20% ou 40% Sobre o salário mínimo)			
TOTAL		R\$		1,589.00
Incidência dos encargos do Submódulo 2.2 sobre a composição da remuneração		R\$		552.97
MÓDULO 2 - ENCARGOS E BENEFÍCIOS ANUAIS, MENSAIS E DIÁRIOS				
UBMÓDULO 2.1 - 13º SALÁRIO, FÉRIAS E ADICIONAL DE FÉRIAS - PAGAMENTO POR FATO GERADO				
A	13º Salário	8.3300%	R\$	132.36
B	Férias e Adicional de férias	12.1000%	R\$	192.27
C	Incidências dos encargos do submódulo 2.2 sobre o 13º salário, férias e adicional de férias	7.8200%	R\$	124.26
TOTAL			R\$	448.89
SUBMÓDULO 2.2 - ENCARGOS PREVIDENCIÁRIOS (GPS), FUNDO DE GARANTIA POR TEMPO DE SERVIÇO (FGTS) E OUTRAS CONTRIBUIÇÕES *				
A	INSS	20.0000%	R\$	407.58
B	Salário Educação	2.5000%	R\$	50.95
C	SAT	1.0000%	R\$	20.38
D	SESC ou SESI	1.5000%	R\$	30.57
E	SENAI - SENAC	1.0000%	R\$	20.38
F	SEBRAE	0.6000%	R\$	12.23
G	INCRA	0.2000%	R\$	4.08
H	FGTS	8.0000%	R\$	163.03
TOTAL		34.8000%	R\$	709.19
SUBMÓDULO 2.3 - BENEFÍCIOS MENSAIS E DIÁRIOS **				
A	Transporte		R\$	103.56
B	Auxílio-Refeição/Alimentação		R\$	274.80
C	Assistência médica e familiar			
	outros - seguro de vida		R\$	13.00
D	Outros (especificar) - plano odontológico		R\$	36.64
TOTAL			R\$	428.00
TOTAL DO MÓDULO 2		R\$		1,586.08
MÓDULO 3 - PROVISÃO PARA RESCISÃO - PAGAMENTO POR FATO GERADOR				
A	Aviso-prévio indenizado		R\$	6.62
B	Incidência do FGTS sobre aviso-prévio indenizado		R\$	0.53
C	Multa sobre FGTS e contribuições sociais sobre aviso-prévio indenizado		R\$	-
D	Aviso-prévio trabalhado		R\$	30.90
E	Incidência de GPS, FGTS e outras contribuições sobre o aviso-prévio trabalhado		R\$	12.30

F	Multa sobre FGTS e contribuições sociais sobre aviso-prévio indenizado		R\$	79.45
TOTAL			R\$	129.79

MÓDULO 4 - CUSTO DE REPOSIÇÃO DE PROFISSIONAL AUSENTE - PAGAMENTO POR FATO GERADO

A	Substituto na cobertura de férias		R\$	0.00
B	Substituto na cobertura de ausências legais		R\$	4.41
C	Substituto na cobertura de licença-paternidade		R\$	0.33
D	Substituto na cobertura de Ausencia por acidente de trabalho		R\$	5.30
E	Substituto na cobertura de Afastamento Maternidade		R\$	0.00
F	Substituto na cobertura de outras ocorrencias (especificar)		R\$	8.83
G	Incidência dos encargos do submódulo 2.2 sobre as ausências legais		R\$	7.51
TOTAL			R\$	26.39

SUBMÓDULO 4.1 - AFASTAMENTO MATERNIDADE - PAGAMENTO POR FATO GERADOR

A	Férias acrescidas de 1/3 pagas ao substituto pelos 120d de reposição		R\$	1.18
B	férias acrescidas de 1/3 pagas ao substituto pelos 120d de reposição		R\$	0.47
C	Incidência dos encargos do Submódulo 2.2 sobre a remuneração e o 13º salário proporcionais aos 120d de reposição		R\$	4.56
D	Outros			
TOTAL			R\$	6.21

SUBMÓDULO 4.2 - SUBSTITUTO NA INTRAJORNADA - PAGAMENTO POR FATO GERADOR

A	Substituto na cobertura de intervalo para repouso ou alimentação		R\$	0.00
B	Incidência dos encargos do Submódulo 2.2 sobre o intervalo para repouso e alimentação		R\$	0.00
TOTAL			R\$	0.00
TOTAL DO MÓDULO 4			R\$	32.59

MÓDULO 5 - INSUMOS DIVERSOS

A	Uniformes		R\$	90.00
B	Materiais			
C	Equipamentos			
D	Outros (especificar)		R\$	-
TOTAL			R\$	90.00

MÓDULO 6 - CUSTOS INDIRETOS, TRIBUTOS E LUCRO ****

A	Custos indiretos	7%	R\$	239.92
B	Lucro	8%	R\$	259.72
C	Tributos	0.8575	R\$	3,997.05
D	Tributos Federais (PIS)	1.6500%	R\$	53.11
D	Tributos Federais (COFINS)	7.6000%	R\$	244.64
E	Tributos Estaduais (ICMS)			
F	Tributos Municipais (ISS)	5.0000%	R\$	160.95
TOTAL			R\$	958.33
CUSTO TOTAL POR EMPREGADO			R\$	4,385.80

CARGO		AUXILIAR DE COZINHA	
MÓDULO 1 - COMPOSIÇÃO DA REMUNERAÇÃO *			
* Valor mensal devido ao empregado pela prestação do serviço no período de 12 meses			
A	Salário-base		1,227.00
B	Adicional de Periculosidade		
C	Adicional Noturno		
D	Adicional de Hora Noturna Reduzida		
E	Outros (especificar)		
F	Adicional de Insalubridade (Ver grau de ins. 10%, 20% ou 40% Sobre o salário mínimo)		
TOTAL		R\$	1,227.00
Incidência dos encargos do Submódulo 2.2 sobre a composição da remuneração		R\$	427.00
MÓDULO 2 - ENCARGOS E BENEFÍCIOS ANUAIS, MENSIS E DIÁRIOS			
MÓDULO 2.1 - 13º SALÁRIO, FÉRIAS E ADICIONAL DE FÉRIAS - PAGAMENTO POR FATO GERADOR			
A	13º Salário	8.3300%	R\$ 102.21
B	Férias e Adicional de férias	12.1000%	R\$ 148.47
C	Incidências dos encargos do submódulo 2.2 sobre o 13º salário, férias e adicional de férias	7.8200%	R\$ 95.95
TOTAL			R\$ 346.63
SUBMÓDULO 2.2 - ENCARGOS PREVIDENCIÁRIOS (GPS), FUNDO DE GARANTIA POR TEMPO DE			
A	INSS	20.0000%	R\$ 314.73
B	Salário Educação	2.5000%	R\$ 39.34
C	SAT	1.0000%	R\$ 15.74
D	SESC ou SESI	1.5000%	R\$ 23.60
E	SENAI - SENAC	1.0000%	R\$ 15.74
F	SEBRAE	0.6000%	R\$ 9.44
G	INCRA	0.2000%	R\$ 3.15
H	FGTS	8.0000%	R\$ 125.89
TOTAL		34.8000%	R\$ 547.62
SUBMÓDULO 2.3 - BENEFÍCIOS MENSIS E DIÁRIOS **			
A	Transporte		R\$ 125.28
B	Auxílio-Refeição/Alimentação		R\$ 274.80
C	Assistência médica e familiar		
	outros - seguro de vida		R\$ 13.00
D	Outros (especificar) - plano odontológico		R\$ 36.64
TOTAL			R\$ 449.72
TOTAL DO MÓDULO 2		R\$	1,343.97
MÓDULO 3 - PROVISÃO PARA RESCISÃO - PAGAMENTO POR FATO GERADOR			
A	Aviso-prévio indenizado		R\$ 5.11
B	Incidência do FGTS sobre aviso-prévio indenizado		R\$ 0.41
C	Multa sobre FGTS e contribuições sociais sobre aviso-prévio indenizado		R\$ -
D	Aviso-prévio trabalhado		R\$ 23.86
E	Incidência de GPS, FGTS e outras contribuições sobre o aviso-prévio trabalhado		R\$ 9.50

F	Multa sobre FGTS e contribuições sociais sobre aviso-prévio indenizado		R\$ 61.35
TOTAL			R\$ 100.23

ÓDULO 4 - CUSTO DE REPOSIÇÃO DE PROFISSIONAL AUSENTE - PAGAMENTO POR FATO GERADOR

A	Substituto na cobertura de férias		R\$ 0.00
B	Substituto na cobertura de ausências legais		R\$ 3.41
C	Substituto na cobertura de licença-paternidade		R\$ 0.26
D	Substituto na cobertura de Ausencia por acidente de trabalho		R\$ 4.09
E	Substituto na cobertura de Afastamento Maternidade		R\$ 0.00
F	Substituto na cobertura de outras ocorrencias		R\$ 6.82
G	Incidência dos encargos do submódulo 2.2 sobre as ausências legais		R\$ 5.80
TOTAL			R\$ 20.38

SUBMÓDULO 4.1 - AFASTAMENTO MATERNIDADE - PAGAMENTO POR FATO GERADOR

A	Férias acrescidas de 1/3 pagas ao substituto pelos 120d de reposição		R\$ 0.91
B	Incidência dos encargos do Submódulo 2.2 sobre as férias acrescidas de 1/3 pagas ao substituto pelos 120d		R\$ 0.36
C	Incidência dos encargos do Submódulo 2.2 sobre a remuneração e o 13º salário proporcionais aos 120d de reposição		R\$ 3.52
D	Outros		
TOTAL			R\$ 4.79

SUBMÓDULO 4.2 - SUBSTITUTO NA INTRAJORNADA - PAGAMENTO POR FATO GERADOR

A	Substituto na cobertura de intervalo para repouso ou alimentação		R\$ 0.00
B	Incidência dos encargos do Submódulo 2.2 sobre o intervalo para repouso e alimentação		R\$ 0.00
TOTAL			R\$ 0.00
TOTAL DO MÓDULO 4		R\$	25.17

MÓDULO 5 - INSUMOS DIVERSOS

A	Uniformes		R\$ 90.00
B	Materiais		R\$ 165.00
C	Equipamentos		R\$ 25.00
D	Outros (especificar)		R\$ -
TOTAL			R\$ 280.00

MÓDULO 6 - CUSTOS INDIRETOS, TRIBUTOS E LUCRO ****

A	Custos indiretos	7%	R\$ 208.35
B	Lucro	8%	R\$ 225.53
C	Tributos	0.8575	R\$ 3,470.98
D	Tributos Federais (PIS)	1.6500%	R\$ 51.29
D	Tributos Federais (COFINS)	7.6000%	R\$ 236.23
E	Tributos Estaduais (ICMS)		
F	Tributos Municipais (ISS)	5.0000%	R\$ 155.41
TOTAL			R\$ 876.81

CUSTO TOTAL POR EMPREGADO

R\$ 3,853.17

CARGO		AUXILIAR DE LIMPEZA	
MÓDULO 1 - COMPOSIÇÃO DA REMUNERAÇÃO *			
* Valor mensal devido ao empregado pela prestação do serviço no período de 12 meses			
A	Salário-base		1,137.23
B	Adicional de Periculosidade		
C	Adicional Noturno		
D	Adicional de Hora Noturna Reduzida		
E	Outros (especificar)		
F	Adicional de Insalubridade (Ver grau de ins. 10%, 20% ou 40% Sobre o salário mínimo)		
TOTAL		R\$	1,137.23
Incidência dos encargos do Submódulo 2.2 sobre a composição da remuneração		R\$	395.76
MÓDULO 2 - ENCARGOS E BENEFÍCIOS ANUAIS, MENSAIS E DIÁRIOS			
BMÓDULO 2.1 - 13º SALÁRIO, FÉRIAS E ADICIONAL DE FÉRIAS - PAGAMENTO POR FATO GERAD			
A	13º Salário	8.3300%	R\$ 94.73
B	Férias e Adicional de férias	12.1000%	R\$ 137.60
C	Incidências dos encargos do submódulo 2.2 sobre o 13º salário, férias e adicional de férias	7.8200%	R\$ 88.93
TOTAL			R\$ 321.27
SUBMÓDULO 2.2 - ENCARGOS PREVIDENCIÁRIOS (GPS), FUNDO DE GARANTIA POR TEMPO			
A	INSS	20.0000%	R\$ 291.70
B	Salário Educação	2.5000%	R\$ 36.46
C	SAT	1.0000%	R\$ 14.58
D	SESC ou SESI	1.5000%	R\$ 21.88
E	SENAI - SENAC	1.0000%	R\$ 14.58
F	SEBRAE	0.6000%	R\$ 8.75
G	INCRA	0.2000%	R\$ 2.92
H	FGTS	8.0000%	R\$ 116.68
TOTAL		34.8000%	R\$ 507.56
SUBMÓDULO 2.3 - BENEFÍCIOS MENSAIS E DIÁRIOS **			
A	Transporte		R\$ 130.67
B	Auxílio-Refeição/Alimentação		R\$ 475.66
C	Assistência médica e familiar		R\$ 36.57
D	Outros (especificar) - seguro de vida		R\$ 13.00
TOTAL			R\$ 655.90
TOTAL DO MÓDULO 2		R\$	1,484.72
MÓDULO 3 - PROVISÃO PARA RESCISÃO - PAGAMENTO POR FATO GERADOR			
A	Aviso-prévio indenizado		R\$ 4.74
B	Incidência do FGTS sobre aviso-prévio indenizado		R\$ 0.38
C	Multa sobre FGTS e contribuições sociais sobre aviso-prévio indenizado		R\$ -
D	Aviso-prévio trabalhado		R\$ 22.11
E	Incidência de GPS, FGTS e outras contribuições sobre o aviso-prévio trabalhado ***		R\$ 8.80

F	Multa sobre FGTS e contribuições sociais sobre aviso-prévio indenizado		R\$ 56.86
TOTAL			R\$ 92.89

MÓDULO 4 - CUSTO DE REPOSIÇÃO DE PROFISSIONAL AUSENTE - PAGAMENTO POR FATO GERAD

A	Substituto na cobertura de férias		R\$ 0.00
B	Substituto na cobertura de ausências legais		R\$ 3.16
C	Substituto na cobertura de licença-paternidade		R\$ 0.24
D	Substituto na cobertura de Ausencia por acidente de trabalho		R\$ 3.79
E	Substituto na cobertura de Afastamento Maternidade		R\$ 0.00
F	Substituto na cobertura de outras ocorrencias		R\$ 6.32
G	Incidência dos encargos do submódulo 2.2 sobre as ausências legais		R\$ 5.38
TOTAL			R\$ 18.89

SUBMÓDULO 4.1 - AFASTAMENTO MATERNIDADE - PAGAMENTO POR FATO GERADOR

A	Férias acrescidas de 1/3 pagas ao substituto pelos 120d de reposição		R\$ 0.84
B	férias acrescidas de 1/3 pagas ao substituto pelos 120d de reposição		R\$ 0.34
C	Incidência dos encargos do Submódulo 2.2 sobre a remuneração e o 13º salário proporcionais aos 120d de		R\$ 3.27
D	Outros		
TOTAL			R\$ 4.44

SUBMÓDULO 4.2 - SUBSTITUTO NA INTRAJORNADA - PAGAMENTO POR FATO GERADOR

A	Substituto na cobertura de intervalo para repouso ou alimentação		R\$ 0.00
B	Incidência dos encargos do Submódulo 2.2 sobre o intervalo para repouso e alimentação		R\$ 0.00
TOTAL			R\$ 0.00
TOTAL DO MÓDULO 4		R\$	23.33

MÓDULO 5 - INSUMOS DIVERSOS

A	Uniformes		R\$ 90.00
B	Materiais		R\$ 165.00
C	Equipamentos		R\$ 25.00
D	Outros (especificar)		R\$ -
TOTAL			R\$ 280.00

MÓDULO 6 - CUSTOS INDIRETOS, TRIBUTOS E LUCRO ****

A	Custos indiretos	7%	R\$ 211.27
B	Lucro	8%	R\$ 228.70
C	Tributos	0.8575	R\$ 3,519.73
D	Tributos Federais (PIS)	1.6500%	R\$ 54.55
D	Tributos Federais (COFINS)	7.6000%	R\$ 251.27
E	Tributos Estaduais (ICMS)		
F	Tributos Estaduais (ISS)	5.0000%	R\$ 165.31
TOTAL			R\$ 911.09

CUSTO TOTAL POR EMPREGADO

R\$ 3,929.27

CARGO		AUXILIAR DE LIMPEZA COM ADICIONAL DE INSALUBRIDADE GRAU MÉDIO	
MÓDULO 1 - COMPOSIÇÃO DA REMUNERAÇÃO *			
* Valor mensal devido ao empregado pela prestação do serviço no período de 12 meses			
A	Salário-base		1,137.23
B	Adicional de Periculosidade		
C	Adicional Noturno		
D	Adicional de Hora Noturna Reduzida		
E	Outros (especificar)		
F	Adicional de Insalubridade (Ver grau de ins. 10%, 20% ou 40% Sobre o salário mínimo)		209
TOTAL		R\$	1,346.23
Incidência dos encargos do Submódulo 2.2 sobre a composição da remuneração		R\$	468.49
MÓDULO 2 - ENCARGOS E BENEFÍCIOS ANUAIS, MENSAIS E DIÁRIOS			
BMÓDULO 2.1 - 13º SALÁRIO, FÉRIAS E ADICIONAL DE FÉRIAS - PAGAMENTO POR FATO GERAD			
A	13º Salário	8.3300%	R\$ 112.14
B	Férias e Adicional de férias	12.1000%	R\$ 162.89
C	Incidências dos encargos do submódulo 2.2 sobre o 13º salário, férias e adicional de férias	7.8200%	R\$ 105.28
TOTAL			R\$ 380.31
SUBMÓDULO 2.2 - ENCARGOS PREVIDENCIÁRIOS (GPS), FUNDO DE GARANTIA POR TEMPO			
A	INSS	20.0000%	R\$ 345.31
B	Salário Educação	2.5000%	R\$ 43.16
C	SAT	1.0000%	R\$ 17.27
D	SESC ou SESI	1.5000%	R\$ 25.90
E	SENAI - SENAC	1.0000%	R\$ 17.27
F	SEBRAE	0.6000%	R\$ 10.36
G	INCRA	0.2000%	R\$ 3.45
H	FGTS	8.0000%	R\$ 138.12
TOTAL		34.8000%	R\$ 600.84
SUBMÓDULO 2.3 - BENEFÍCIOS MENSAIS E DIÁRIOS **			
A	Transporte		R\$ 130.67
B	Auxílio-Refeição/Alimentação		R\$ 475.66
C	Assistência médica e familiar		R\$ 36.57
D	Outros (especificar) - seguro de vida		R\$ 13.00
TOTAL			R\$ 655.90
TOTAL DO MÓDULO 2		R\$	1,637.04
MÓDULO 3 - PROVISÃO PARA RESCISÃO - PAGAMENTO POR FATO GERADOR			
A	Aviso-prévio indenizado		R\$ 5.61
B	Incidência do FGTS sobre aviso-prévio indenizado		R\$ 0.45
C	Multa sobre FGTS e contribuições sociais sobre aviso-prévio indenizado		R\$ -
D	Aviso-prévio trabalhado		R\$ 26.18
E	Incidência de GPS, FGTS e outras contribuições sobre o aviso-prévio trabalhado ***		R\$ 10.42

F	Multa sobre FGTS e contribuições sociais sobre aviso-prévio indenizado		R\$ 67.31
TOTAL			R\$ 109.96

MÓDULO 4 - CUSTO DE REPOSIÇÃO DE PROFISSIONAL AUSENTE - PAGAMENTO POR FATO GERAD

A	Substituto na cobertura de férias		R\$ 0.00
B	Substituto na cobertura de ausências legais		R\$ 3.74
C	Substituto na cobertura de licença-paternidade		R\$ 0.28
D	Substituto na cobertura de Ausencia por acidente de trabalho		R\$ 4.49
E	Substituto na cobertura de Afastamento Maternidade		R\$ 0.00
F	Substituto na cobertura de outras ocorrencias		R\$ 7.48
G	Incidência dos encargos do submódulo 2.2 sobre as ausências legais		R\$ 6.36
TOTAL			R\$ 22.36

SUBMÓDULO 4.1 - AFASTAMENTO MATERNIDADE - PAGAMENTO POR FATO GERADOR

A	Férias acrescidas de 1/3 pagas ao substituto pelos 120d de reposição		R\$ 1.00
B	férias acrescidas de 1/3 pagas ao substituto pelos 120d de reposição		R\$ 0.40
C	Incidência dos encargos do Submódulo 2.2 sobre a remuneração e o 13º salário proporcionais aos 120d de		R\$ 3.87
D	Outros		
TOTAL			R\$ 5.26

SUBMÓDULO 4.2 - SUBSTITUTO NA INTRAJORNADA - PAGAMENTO POR FATO GERADOR

A	Substituto na cobertura de intervalo para repouso ou alimentação		R\$ 0.00
B	Incidência dos encargos do Submódulo 2.2 sobre o intervalo para repouso e alimentação		R\$ 0.00
TOTAL			R\$ 0.00
TOTAL DO MÓDULO 4		R\$	27.61

MÓDULO 5 - INSUMOS DIVERSOS

A	Uniformes		R\$ 90.00
B	Materiais		R\$ 165.00
C	Equipamentos		R\$ 25.00
D	Outros (especificar)		R\$ -
TOTAL			R\$ 280.00

MÓDULO 6 - CUSTOS INDIRETOS, TRIBUTOS E LUCRO ****

A	Custos indiretos	7%	R\$ 238.06
B	Lucro	8%	R\$ 257.70
C	Tributos	0.8575	R\$ 3,966.01
D	Tributos Federais (PIS)	1.6500%	R\$ 61.37
D	Tributos Federais (COFINS)	7.6000%	R\$ 282.67
E	Tributos Estaduais (ICMS)		
F	Tributos Estaduais (ISS)	5.0000%	R\$ 185.97
TOTAL			R\$ 1,025.76

CUSTO TOTAL POR EMPREGADO

R\$ 4,426.61

CARGO		AUXILIAR DE LIMPEZA COM ADICIONAL DE INSALUBRIDADE GRAU MÁXIMO	
MÓDULO 1 - COMPOSIÇÃO DA REMUNERAÇÃO *			
* Valor mensal devido ao empregado pela prestação do serviço no período de 12 meses			
A	Salário-base		1,137.23
B	Adicional de Periculosidade		
C	Adicional Noturno		
D	Adicional de Hora Noturna Reduzida		
E	Outros (especificar)		
F	Adicional de Insalubridade (Ver grau de ins. 10%, 20% ou 40% Sobre o salário mínimo)		418
TOTAL		R\$	1,555.23
Incidência dos encargos do Submódulo 2.2 sobre a composição da remuneração		R\$	541.22
MÓDULO 2 - ENCARGOS E BENEFÍCIOS ANUAIS, MENSAIS E DIÁRIOS			
Submódulo 2.1 - 13º SALÁRIO, FÉRIAS E ADICIONAL DE FÉRIAS - PAGAMENTO POR FATO GERADOR			
A	13º Salário	8.3300%	R\$ 129.55
B	Férias e Adicional de férias	12.1000%	R\$ 188.18
C	Incidências dos encargos do submódulo 2.2 sobre o 13º salário, férias e adicional de férias	7.8200%	R\$ 121.62
TOTAL			R\$ 439.35
Submódulo 2.2 - ENCARGOS PREVIDENCIÁRIOS (GPS), FUNDO DE GARANTIA POR TEMPO			
A	INSS	20.0000%	R\$ 398.92
B	Salário Educação	2.5000%	R\$ 49.86
C	SAT	1.0000%	R\$ 19.95
D	SESC ou SESI	1.5000%	R\$ 29.92
E	SENAI - SENAC	1.0000%	R\$ 19.95
F	SEBRAE	0.6000%	R\$ 11.97
G	INCRA	0.2000%	R\$ 3.99
H	FGTS	8.0000%	R\$ 159.57
TOTAL		34.8000%	R\$ 694.11
Submódulo 2.3 - BENEFÍCIOS MENSAIS E DIÁRIOS **			
A	Transporte		R\$ 130.67
B	Auxílio-Refeição/Alimentação		R\$ 475.66
C	Assistência médica e familiar		R\$ 36.57
D	Outros (especificar) - seguro de vida		R\$ 13.00
TOTAL			R\$ 655.90
TOTAL DO MÓDULO 2		R\$	1,789.36
MÓDULO 3 - PROVISÃO PARA RESCISÃO - PAGAMENTO POR FATO GERADOR			
A	Aviso-prévio indenizado		R\$ 6.48
B	Incidência do FGTS sobre aviso-prévio indenizado		R\$ 0.52
C	Multa sobre FGTS e contribuições sociais sobre aviso-prévio indenizado		R\$ -
D	Aviso-prévio trabalhado		R\$ 30.24
E	Incidência de GPS, FGTS e outras contribuições sobre o aviso-prévio trabalhado ***		R\$ 12.04

F	Multa sobre FGTS e contribuições sociais sobre aviso-prévio indenizado		R\$ 77.76
TOTAL			R\$ 127.04
MÓDULO 4 - CUSTO DE REPOSIÇÃO DE PROFISSIONAL AUSENTE - PAGAMENTO POR FATO GERAD			
A	Substituto na cobertura de férias		R\$ 0.00
B	Substituto na cobertura de ausências legais		R\$ 4.32
C	Substituto na cobertura de licença-paternidade		R\$ 0.32
D	Substituto na cobertura de Ausencia por acidente de trabalho		R\$ 5.18
E	Substituto na cobertura de Afastamento Maternidade		R\$ 0.00
F	Substituto na cobertura de outras ocorrencias		R\$ 8.64
G	Incidência dos encargos do submódulo 2.2 sobre as ausências legais		R\$ 7.35
TOTAL			R\$ 25.82
SUBMÓDULO 4.1 - AFASTAMENTO MATERNIDADE - PAGAMENTO POR FATO GERADOR			
A	Férias acrescidas de 1/3 pagas ao substituto pelos 120d de reposição		R\$ 1.15
B	férias acrescidas de 1/3 pagas ao substituto pelos 120d de reposição		R\$ 0.46
C	Incidência dos encargos do Submódulo 2.2 sobre a remuneração e o 13º salário proporcionais aos 120d de		R\$ 4.47
D	Outros		
TOTAL			R\$ 6.08
SUBMÓDULO 4.2 - SUBSTITUTO NA INTRAJORNADA - PAGAMENTO POR FATO GERADOR			
A	Substituto na cobertura de intervalo para repouso ou alimentação		R\$ 0.00
B	Incidência dos encargos do Submódulo 2.2 sobre o intervalo para repouso e alimentação		R\$ 0.00
TOTAL			R\$ 0.00
TOTAL DO MÓDULO 4		R\$	31.90
MÓDULO 5 - INSUMOS DIVERSOS			
A	Uniformes		R\$ 90.00
B	Materiais		R\$ 165.00
C	Equipamentos		R\$ 25.00
D	Outros (especificar)		R\$ -
TOTAL			R\$ 280.00
MÓDULO 6 - CUSTOS INDIRETOS, TRIBUTOS E LUCRO ****			
A	Custos indiretos	7%	R\$ 264.85
B	Lucro	8%	R\$ 286.69
C	Tributos	0.8575	R\$ 4,412.28
D	Tributos Federais (PIS)	1.6500%	R\$ 68.19
D	Tributos Federais (COFINS)	7.6000%	R\$ 314.07
E	Tributos Estaduais (ICMS)		
F	Tributos Estaduais (ISS)	5.0000%	R\$ 206.63
TOTAL			R\$ 1,140.43
CUSTO TOTAL POR EMPREGADO			R\$ 4,923.96

CARGO		AUXILIAR DE LIMPEZA COM ADICIONAL NOTURNO	
MÓDULO 1 - COMPOSIÇÃO DA REMUNERAÇÃO *			
* Valor mensal devido ao empregado pela prestação do serviço no período de 12 meses			
A	Salário-base		1,137.23
B	Adicional de Periculosidade		
C	Adicional Noturno		227.45
D	Adicional de Hora Noturna Reduzida		
E	Outros (especificar)		
F	Adicional de Insalubridade (Ver grau de ins. 10%, 20% ou 40% Sobre o salário mínimo)		
TOTAL		R\$	1,364.68
Incidência dos encargos do Submódulo 2.2 sobre a composição da remuneração		R\$	474.91
MÓDULO 2 - ENCARGOS E BENEFÍCIOS ANUAIS, MENSAIS E DIÁRIOS			
Submódulo 2.1 - 13º SALÁRIO, FÉRIAS E ADICIONAL DE FÉRIAS - PAGAMENTO POR FATO GERADOR			
A	13º Salário	8.3300%	R\$ 113.68
B	Férias e Adicional de férias	12.1000%	R\$ 165.13
C	Incidências dos encargos do submódulo 2.2 sobre o 13º salário, férias e adicional de férias	7.8200%	R\$ 106.72
TOTAL			R\$ 385.52
Submódulo 2.2 - ENCARGOS PREVIDENCIÁRIOS (GPS), FUNDO DE GARANTIA POR TEMPO			
A	INSS	20.0000%	R\$ 350.04
B	Salário Educação	2.5000%	R\$ 43.75
C	SAT	1.0000%	R\$ 17.50
D	SESC ou SESI	1.5000%	R\$ 26.25
E	SENAI - SENAC	1.0000%	R\$ 17.50
F	SEBRAE	0.6000%	R\$ 10.50
G	INCRA	0.2000%	R\$ 3.50
H	FGTS	8.0000%	R\$ 140.02
TOTAL		34.8000%	R\$ 609.07
Submódulo 2.3 - BENEFÍCIOS MENSAIS E DIÁRIOS **			
A	Transporte		R\$ 130.67
B	Auxílio-Refeição/Alimentação		R\$ 475.66
C	Assistência médica e familiar		R\$ 36.57
D	Outros (especificar) - seguro de vida		R\$ 13.00
TOTAL			R\$ 655.90
TOTAL DO MÓDULO 2		R\$	1,650.49
MÓDULO 3 - PROVISÃO PARA RESCISÃO - PAGAMENTO POR FATO GERADOR			
A	Aviso-prévio indenizado		R\$ 5.69
B	Incidência do FGTS sobre aviso-prévio indenizado		R\$ 0.45
C	Multa sobre FGTS e contribuições sociais sobre aviso-prévio indenizado		R\$ -
D	Aviso-prévio trabalhado		R\$ 26.54
E	Incidência de GPS, FGTS e outras contribuições sobre o aviso-prévio trabalhado ***		R\$ 10.56

F	Multa sobre FGTS e contribuições sociais sobre aviso-prévio indenizado		R\$ 68.23
TOTAL			R\$ 111.47

MÓDULO 4 - CUSTO DE REPOSIÇÃO DE PROFISSIONAL AUSENTE - PAGAMENTO POR FATO GERAD

A	Substituto na cobertura de férias		R\$ 0.00
B	Substituto na cobertura de ausências legais		R\$ 3.79
C	Substituto na cobertura de licença-paternidade		R\$ 0.28
D	Substituto na cobertura de Ausencia por acidente de trabalho		R\$ 4.55
E	Substituto na cobertura de Afastamento Maternidade		R\$ 0.00
F	Substituto na cobertura de outras ocorrências		R\$ 7.58
G	Incidência dos encargos do submódulo 2.2 sobre as ausências legais		R\$ 6.45
TOTAL			R\$ 22.66

SUBMÓDULO 4.1 - AFASTAMENTO MATERNIDADE - PAGAMENTO POR FATO GERADOR

A	Férias acrescidas de 1/3 pagas ao substituto pelos 120d de reposição		R\$ 1.01
B	férias acrescidas de 1/3 pagas ao substituto pelos 120d de reposição		R\$ 0.40
C	Incidência dos encargos do Submódulo 2.2 sobre a remuneração e o 13º salário proporcionais aos 120d de		R\$ 3.92
D	Outros		
TOTAL			R\$ 5.33

SUBMÓDULO 4.2 - SUBSTITUTO NA INTRAJORNADA - PAGAMENTO POR FATO GERADOR

A	Substituto na cobertura de intervalo para repouso ou alimentação		R\$ 0.00
B	Incidência dos encargos do Submódulo 2.2 sobre o intervalo para repouso e alimentação		R\$ 0.00
TOTAL			R\$ 0.00
TOTAL DO MÓDULO 4		R\$	27.99

MÓDULO 5 - INSUMOS DIVERSOS

A	Uniformes		R\$ 90.00
B	Materiais		R\$ 165.00
C	Equipamentos		R\$ 25.00
D	Outros (especificar)		R\$ -
TOTAL			R\$ 280.00

MÓDULO 6 - CUSTOS INDIRETOS, TRIBUTOS E LUCRO ****

A	Custos indiretos	7%	R\$ 240.42
B	Lucro	8%	R\$ 260.26
C	Tributos	0.8575	R\$ 4,005.39
D	Tributos Federais (PIS)	1.6500%	R\$ 61.97
D	Tributos Federais (COFINS)	7.6000%	R\$ 285.44
E	Tributos Estaduais (ICMS)		
F	Tributos Estaduais (ISS)	5.0000%	R\$ 187.79
TOTAL			R\$ 1,035.88

CUSTO TOTAL POR EMPREGADO

R\$ 4,470.51

CARGO	MONITOR DE TRANSPORTES		
MÓDULO 1 - COMPOSIÇÃO DA REMUNERAÇÃO *			
* Valor mensal devido ao empregado pela prestação do serviço no período de 12 meses			
A	Salário-base		1,326.00
B	Adicional de Periculosidade		
C	Adicional Noturno		
D	Adicional de Hora Noturna Reduzida		
E	Outros (especificar)		
F	Adicional de Insalubridade (Ver grau de ins. 10%, 20% ou 40% Sobre o salário mínimo)		
TOTAL		R\$	1,326.00
Incidência dos encargos do Submódulo 2.2 sobre a composição da remuneração		R\$	461.45
MÓDULO 2 - ENCARGOS E BENEFÍCIOS ANUAIS, MENSIS E DIÁRIOS			
BMÓDULO 2.1 - 13º SALÁRIO, FÉRIAS E ADICIONAL DE FÉRIAS - PAGAMENTO POR FATO GERADO			
A	13º Salário	8.3300%	R\$ 110.46
B	Férias e Adicional de férias	12.1000%	R\$ 160.45
C	Incidências dos encargos do submódulo 2.2 sobre o 13º salário, férias e adicional de férias	7.8200%	R\$ 103.69
TOTAL			R\$ 374.60
SUBMÓDULO 2.2 - ENCARGOS PREVIDENCIÁRIOS (GPS), FUNDO DE GARANTIA POR TEMPO DE			
A	INSS	20.0000%	R\$ 340.12
B	Salário Educação	2.5000%	R\$ 42.51
C	SAT	1.0000%	R\$ 17.01
D	SESC ou SESI	1.5000%	R\$ 25.51
E	SENAI - SENAC	1.0000%	R\$ 17.01
F	SEBRAE	0.6000%	R\$ 10.20
G	INCRA	0.2000%	R\$ 3.40
H	FGTS	8.0000%	R\$ 136.05
TOTAL		34.8000%	R\$ 591.81
SUBMÓDULO 2.3 - BENEFÍCIOS MENSIS E DIÁRIOS **			
A	Transporte		R\$ 119.34
B	Auxílio-Refeição/Alimentação		R\$ 274.80
C	Assistência médica e familiar		R\$ 37.57
D	Outros (especificar)		R\$ 13.00
TOTAL			R\$ 444.71
TOTAL DO MÓDULO 2		R\$	1,411.11
MÓDULO 3 - PROVISÃO PARA RESCISÃO - PAGAMENTO POR FATO GERADOR			
A	Aviso-prévio indenizado		R\$ 5.53
B	Incidência do FGTS sobre aviso-prévio indenizado		R\$ 0.44
C	Multa sobre FGTS e contribuições sociais sobre aviso-prévio indenizado		R\$ -
D	Aviso-prévio trabalhado		R\$ 25.78
E	Incidência de GPS, FGTS e outras contribuições sobre o aviso-prévio trabalhado ***		R\$ 10.26

F	Multa sobre FGTS e contribuições sociais sobre aviso-prévio indenizado		R\$ 66.30
TOTAL			R\$ 108.31
MÓDULO 4 - CUSTO DE REPOSIÇÃO DE PROFISSIONAL AUSENTE - PAGAMENTO POR FATO GERADOR			
A	Substituto na cobertura de férias		R\$ 0.00
B	Substituto na cobertura de ausências legais		R\$ 3.68
C	Substituto na cobertura de licença-paternidade		R\$ 0.28
D	Substituto na cobertura de Ausencia por acidente de trabalho		R\$ 4.42
E	Substituto na cobertura de Afastamento Maternidade		R\$ 0.00
F	Substituto na cobertura de outras ocorrencias (especificar)		R\$ 7.37
G	Incidência dos encargos do submódulo 2.2 sobre as ausências legais		R\$ 6.27
TOTAL			R\$ 22.02
SUBMÓDULO 4.1 - AFASTAMENTO MATERNIDADE - PAGAMENTO POR FATO GERADOR			
A	Férias acrescidas de 1/3 pagas ao substituto pelos 120d de reposição		R\$ 0.98
B	Incidência dos encargos do Submódulo 2.2 sobre as férias acrescidas de 1/3 pagas ao substituto pelos 120d de reposição		R\$ 0.39
C	Incidência dos encargos do Submódulo 2.2 sobre a remuneração e o 13º salário proporcionais aos 120d de reposição		R\$ 3.81
D	Outros		
TOTAL			R\$ 5.18
SUBMÓDULO 4.2 - SUBSTITUTO NA INTRAJORNADA - PAGAMENTO POR FATO GERADOR			
A	Substituto na cobertura de intervalo para repouso ou alimentação		R\$ 0.00
B	Incidência dos encargos do Submódulo 2.2 sobre o intervalo para		R\$ 0.00
TOTAL			R\$ 0.00
TOTAL DO MÓDULO 4			R\$ 27.20
MÓDULO 5 - INSUMOS DIVERSOS			
A	Uniformes		R\$ 90.00
B	Materiais		
C	Equipamentos		
D	Outros (especificar)		R\$ -
TOTAL			R\$ 90.00
MÓDULO 6 - CUSTOS INDIRETOS, TRIBUTOS E LUCRO ****			
A	Custos indiretos	7%	R\$ 207.38
B	Lucro	8%	R\$ 224.49
C	Tributos	0.8575	R\$3,454.96
D	Tributos Federais (PIS)	1.6500%	R\$ 47.67
D	Tributos Federais (COFINS)	7.6000%	R\$ 219.58
E	Tributos Estaduais (ICMS)		
F	Tributos Estaduais (ISS)	5.0000%	R\$ 144.46
TOTAL			R\$ 843.59
CUSTO TOTAL POR EMPREGADO			R\$3,806.21

CARGO		MOTORISTA DE CAMINHÃO	
MÓDULO 1 - COMPOSIÇÃO DA REMUNERAÇÃO *			
* Valor mensal devido ao empregado pela prestação do serviço no período de 12 meses			
A	Salário-base		1,865.86
B	Adicional de Periculosidade		
C	Adicional Noturno		
D	Adicional de Hora Noturna Reduzida		
E	Outros (especificar)		
F	Adicional de Insalubridade (Ver grau de ins. 10%, 20% ou 40% Sobre o salário mínimo)		
TOTAL		R\$	1,865.86
Incidência dos encargos do Submódulo 2.2 sobre a composição da remuneração		R\$	649.32
MÓDULO 2 - ENCARGOS E BENEFÍCIOS ANUAIS, MENSAIS E DIÁRIOS			
SUBMÓDULO 2.1 - 13º SALÁRIO, FÉRIAS E ADICIONAL DE FÉRIAS - PAGAMENTO POR FATO			
A	13º Salário	8.3300%	R\$ 155.43
B	Férias e Adicional de férias	12.1000%	R\$ 225.77
C	Incidências dos encargos do submódulo 2.2 sobre o 13º salário, férias e adicional de férias	7.8200%	R\$ 145.91
TOTAL			R\$ 527.11
SUBMÓDULO 2.2 - ENCARGOS PREVIDENCIÁRIOS (GPS), FUNDO DE GARANTIA POR TEMPO			
A	INSS	20.0000%	R\$ 478.59
B	Salário Educação	2.5000%	R\$ 59.82
C	SAT	1.0000%	R\$ 23.93
D	SESC ou SESI	1.5000%	R\$ 35.89
E	SENAI - SENAC	1.0000%	R\$ 23.93
F	SEBRAE	0.6000%	R\$ 14.36
G	INCRA	0.2000%	R\$ 4.79
H	FGTS	8.0000%	R\$ 191.44
TOTAL		34.8000%	R\$ 832.75
SUBMÓDULO 2.3 - BENEFÍCIOS MENSAIS E DIÁRIOS **			
A	Transporte		R\$ 86.95
B	Auxílio-Refeição/Alimentação		R\$ 475.66
C	Assistência médica e familiar		R\$ 250.00
D	Outros (especificar) - seguro de vida		R\$ 13.00
TOTAL			R\$ 825.61
TOTAL DO MÓDULO 2		R\$	2,185.47
MÓDULO 3 - PROVISÃO PARA RESCISÃO - PAGAMENTO POR FATO GERADOR			
A	Aviso-prévio indenizado		R\$ 7.77
B	Incidência do FGTS sobre aviso-prévio indenizado		R\$ 0.62
C	Multa sobre FGTS e contribuições sociais sobre aviso-prévio indenizado		R\$ -
D	Aviso-prévio trabalhado		R\$ 36.28
E	Incidência de GPS, FGTS e outras contribuições sobre o aviso-prévio trabalhado ***		R\$ 14.44
F	Multa sobre FGTS e contribuições sociais sobre aviso-prévio indenizado		R\$ 93.29

TOTAL			R\$	152.41
MÓDULO 4 - CUSTO DE REPOSIÇÃO DE PROFISSIONAL AUSENTE - PAGAMENTO POR FATO				
A	Substituto na cobertura de férias		R\$	0.00
B	Substituto na cobertura de ausências legais		R\$	5.18
C	Substituto na cobertura de licença-paternidade		R\$	0.39
D	Substituto na cobertura de Ausencia por acidente de trabalho		R\$	6.22
E	Substituto na cobertura de Afastamento Maternidade		R\$	0.00
F	Substituto na cobertura de outras ocorrencias		R\$	10.37
G	Incidência dos encargos do submódulo 2.2 sobre as ausências legais		R\$	8.82
TOTAL			R\$	30.98
SUBMÓDULO 4.1 - AFASTAMENTO MATERNIDADE - PAGAMENTO POR FATO GERADOR				
A	Férias acrescidas de 1/3 pagas ao substituto pelos 120d de reposição		R\$	1.38
B	Incidência dos encargos do Submódulo 2.2 sobre as férias acrescidas de 1/3 pagas ao substituto pelos 120d de reposição		R\$	0.55
C	Incidência dos encargos do Submódulo 2.2 sobre a remuneração e o 13º salário proporcionais aos 120d de reposição		R\$	5.36
D	Outros			
TOTAL			R\$	7.29
SUBMÓDULO 4.2 -SUBSTITUTO NA INTRAJORNADA - PAGAMENTO POR FATO GERADOR				
A	Substituto na cobertura de intervalo para repouso ou alimentação		R\$	0.00
B	Incidência dos encargos do Submódulo 2.2 sobre o intervalo para repouso e alimentação		R\$	0.00
TOTAL			R\$	0.00
TOTAL DO MÓDULO 4			R\$	38.27
MÓDULO 5 - INSUMOS DIVERSOS				
A	Uniformes		R\$	90.00
B	Materiais			
C	Equipamentos			
D	Outros (especificar)		R\$	-
TOTAL			R\$	90.00
MÓDULO 6 - CUSTOS INDIRETOS, TRIBUTOS E LUCRO ****				
A	Custos indiretos	7%	R\$	303.24
B	Lucro	8%	R\$	328.26
C	Tributos	0.8575	R\$	5,051.90
D	Tributos Federais (PIS)	1.6500%	R\$	62.04
D	Tributos Federais (COFINS)	7.6000%	R\$	285.74
E	Tributos Estaduais (ICMS)			
F	Tributos Estaduais (ISS)	5.0000%	R\$	187.99
TOTAL			R\$	1,167.25
CUSTO TOTAL POR EMPREGADO			R\$	5,499.26

CARGO		MOTORISTA DE CARRO	
MÓDULO 1 - COMPOSIÇÃO DA REMUNERAÇÃO *			
* Valor mensal devido ao empregado pela prestação do serviço no período de 12 meses			
A	Salário-base		1,832.02
B	Adicional de Periculosidade		
C	Adicional Noturno		
D	Adicional de Hora Noturna Reduzida		
E	Outros (especificar)		
F	Adicional de Insalubridade (Ver grau de ins. 10%, 20% ou 40% Sobre o salário mínimo)		
TOTAL		R\$	1,832.02
Incidência dos encargos do Submódulo 2.2 sobre a composição da remuneração		R\$	637.54
MÓDULO 2 - ENCARGOS E BENEFÍCIOS ANUAIS, MENSAIS E DIÁRIOS			
SUBMÓDULO 2.1 - 13º SALÁRIO, FÉRIAS E ADICIONAL DE FÉRIAS - PAGAMENTO POR FATO			
A	13º Salário	8.3300%	R\$ 152.61
B	Férias e Adicional de férias	12.1000%	R\$ 221.67
C	Incidências dos encargos do submódulo 2.2 sobre o 13º salário, férias e adicional de férias	7.8200%	R\$ 143.26
TOTAL			R\$ 517.55
SUBMÓDULO 2.2 - ENCARGOS PREVIDENCIÁRIOS (GPS), FUNDO DE GARANTIA POR TEMPO			
A	INSS	20.0000%	R\$ 469.91
B	Salário Educação	2.5000%	R\$ 58.74
C	SAT	1.0000%	R\$ 23.50
D	SESC ou SESI	1.5000%	R\$ 35.24
E	SENAI - SENAC	1.0000%	R\$ 23.50
F	SEBRAE	0.6000%	R\$ 14.10
G	INCRA	0.2000%	R\$ 4.70
H	FGTS	8.0000%	R\$ 187.97
TOTAL		34.8000%	R\$ 817.65
SUBMÓDULO 2.3 - BENEFÍCIOS MENSAIS E DIÁRIOS **			
A	Transporte		R\$ 88.98
B	Auxílio-Refeição/Alimentação		R\$ 475.66
C	Assistência médica e familiar		R\$ 250.00
D	Outros (especificar) - seguro de vida		R\$ 13.00
TOTAL			R\$ 827.64
TOTAL DO MÓDULO 2		R\$	2,162.83
MÓDULO 3 - PROVISÃO PARA RESCISÃO - PAGAMENTO POR FATO GERADOR			
A	Aviso-prévio indenizado		R\$ 7.63
B	Incidência do FGTS sobre aviso-prévio indenizado		R\$ 0.61
C	Multa sobre FGTS e contribuições sociais sobre aviso-prévio indenizado		R\$ -
D	Aviso-prévio trabalhado		R\$ 35.62
E	Incidência de GPS, FGTS e outras contribuições sobre o aviso-prévio trabalhado ***		R\$ 14.18
F	Multa sobre FGTS e contribuições sociais sobre aviso-prévio indenizado		R\$ 91.60

TOTAL			R\$	149.65
MÓDULO 4 - CUSTO DE REPOSIÇÃO DE PROFISSIONAL AUSENTE - PAGAMENTO POR FATO				
A	Substituto na cobertura de férias		R\$	0.00
B	Substituto na cobertura de ausências legais		R\$	5.09
C	Substituto na cobertura de licença-paternidade		R\$	0.38
D	Substituto na cobertura de Ausencia por acidente de trabalho		R\$	6.11
E	Substituto na cobertura de Afastamento Maternidade		R\$	0.00
F	Substituto na cobertura de outras ocorrencias		R\$	10.18
G	Incidência dos encargos do submódulo 2.2 sobre as ausências legais		R\$	8.66
TOTAL			R\$	30.42
SUBMÓDULO 4.1 - AFASTAMENTO MATERNIDADE - PAGAMENTO POR FATO GERADOR				
A	Férias acrescidas de 1/3 pagas ao substituto pelos 120d de reposição		R\$	1.36
B	Incidência dos encargos do Submódulo 2.2 sobre as férias acrescidas de 1/3 pagas ao substituto pelos 120d de reposição		R\$	0.54
C	Incidência dos encargos do Submódulo 2.2 sobre a remuneração e o 13º salário proporcionais aos 120d de reposição		R\$	5.26
D	Outros			
TOTAL			R\$	7.16
SUBMÓDULO 4.2 -SUBSTITUTO NA INTRAJORNADA - PAGAMENTO POR FATO GERADOR				
A	Substituto na cobertura de intervalo para repouso ou alimentação		R\$	0.00
B	Incidência dos encargos do Submódulo 2.2 sobre o intervalo para repouso e alimentação		R\$	0.00
TOTAL			R\$	0.00
TOTAL DO MÓDULO 4			R\$	37.58
MÓDULO 5 - INSUMOS DIVERSOS				
A	Uniformes		R\$	90.00
B	Materiais			
C	Equipamentos			
D	Outros (especificar)		R\$	-
TOTAL			R\$	90.00
MÓDULO 6 - CUSTOS INDIRETOS, TRIBUTOS E LUCRO ****				
A	Custos indiretos	7%	R\$	299.05
B	Lucro	8%	R\$	323.71
C	Tributos	0.8575	R\$	4,982.01
D	Tributos Federais (PIS)	1.6500%	R\$	56.81
D	Tributos Federais (COFINS)	7.6000%	R\$	261.66
E	Tributos Estaduais (ICMS)			
F	Tributos Estaduais (ISS)	5.0000%	R\$	172.14
TOTAL			R\$	1,113.37
CUSTO TOTAL POR EMPREGADO			R\$	5,385.44

CARGO	MOTORISTA DE ÔNIBUS		
MÓDULO 1 - COMPOSIÇÃO DA REMUNERAÇÃO *			
* Valor mensal devido ao empregado pela prestação do serviço no período de 12 meses			
A	Salário-base		2,719.91
B	Adicional de Periculosidade		
C	Adicional Noturno		
D	Adicional de Hora Noturna Reduzida		
E	Outros (especificar)		
F	Adicional de Insalubridade (Ver grau de ins. 10%, 20% ou 40% Sobre o salário mínimo)		
TOTAL		R\$	2,719.91
Incidência dos encargos do Submódulo 2.2 sobre a composição da remuneração		R\$	946.53
MÓDULO 2 - ENCARGOS E BENEFÍCIOS ANUAIS, MENSAIS E DIÁRIOS			
SUBMÓDULO 2.1 - 13º SALÁRIO, FÉRIAS E ADICIONAL DE FÉRIAS - PAGAMENTO POR FATO			
A	13º Salário	8.3300%	R\$ 226.57
B	Férias e Adicional de férias	12.1000%	R\$ 329.11
C	Incidências dos encargos do submódulo 2.2 sobre o 13º salário, férias e adicional de férias	7.8200%	R\$ 212.70
TOTAL			R\$ 768.37
SUBMÓDULO 2.2 - ENCARGOS PREVIDENCIÁRIOS (GPS), FUNDO DE GARANTIA POR TEMPO			
A	INSS	20.0000%	R\$ 697.66
B	Salário Educação	2.5000%	R\$ 87.21
C	SAT	1.0000%	R\$ 34.88
D	SESC ou SESI	1.5000%	R\$ 52.32
E	SENAI - SENAC	1.0000%	R\$ 34.88
F	SEBRAE	0.6000%	R\$ 20.93
G	INCRA	0.2000%	R\$ 6.98
H	FGTS	8.0000%	R\$ 279.06
TOTAL		34.8000%	R\$ 1,213.92
SUBMÓDULO 2.3 - BENEFÍCIOS MENSAIS E DIÁRIOS **			
A	Transporte		R\$ 171.60
B	Auxílio-Refeição/Alimentação		R\$ 475.66
C	Assistência médica e familiar		R\$ 250.00
D	Outros (especificar) - seguro de vida		R\$ 13.00
TOTAL			R\$ 910.26
TOTAL DO MÓDULO 2		R\$	2,892.56
MÓDULO 3 - PROVISÃO PARA RESCISÃO - PAGAMENTO POR FATO GERADOR			
A	Aviso-prévio indenizado		R\$ 11.33
B	Incidência do FGTS sobre aviso-prévio indenizado		R\$ 0.91
C	Multa sobre FGTS e contribuições sociais sobre aviso-prévio indenizado		R\$ -
D	Aviso-prévio trabalhado		R\$ 52.89
E	Incidência de GPS, FGTS e outras contribuições sobre o aviso-prévio trabalhado ***		R\$ 21.05
F	Multa sobre FGTS e contribuições sociais sobre aviso-prévio indenizado		R\$ 136.00

TOTAL			R\$	222.17
MÓDULO 4 - CUSTO DE REPOSIÇÃO DE PROFISSIONAL AUSENTE - PAGAMENTO POR FATO				
A	Substituto na cobertura de férias		R\$	0.00
B	Substituto na cobertura de ausências legais		R\$	7.56
C	Substituto na cobertura de licença-paternidade		R\$	0.57
D	Substituto na cobertura de Ausencia por acidente de trabalho		R\$	9.07
E	Substituto na cobertura de Afastamento Maternidade		R\$	0.00
F	Substituto na cobertura de outras ocorrencias		R\$	15.11
G	Incidência dos encargos do submódulo 2.2 sobre as ausências legais		R\$	12.86
TOTAL			R\$	45.16
SUBMÓDULO 4.1 - AFASTAMENTO MATERNIDADE - PAGAMENTO POR FATO GERADOR				
A	Férias acrescidas de 1/3 pagas ao substituto pelos 120d de reposição		R\$	2.01
B	Incidência dos encargos do Submódulo 2.2 sobre as férias acrescidas de 1/3 pagas ao substituto pelos 120d de reposição		R\$	0.80
C	Incidência dos encargos do Submódulo 2.2 sobre a remuneração e o 13º salário proporcionais aos 120d de reposição		R\$	7.81
D	Outros			
TOTAL			R\$	10.63
SUBMÓDULO 4.2 -SUBSTITUTO NA INTRAJORNADA - PAGAMENTO POR FATO GERADOR				
A	Substituto na cobertura de intervalo para repouso ou alimentação		R\$	0.00
B	Incidência dos encargos do Submódulo 2.2 sobre o intervalo para repouso e alimentação		R\$	0.00
TOTAL			R\$	0.00
TOTAL DO MÓDULO 4			R\$	55.79
MÓDULO 5 - INSUMOS DIVERSOS				
A	Uniformes		R\$	90.00
B	Materiais			
C	Equipamentos			
D	Outros (especificar)		R\$	-
TOTAL			R\$	90.00
MÓDULO 6 - CUSTOS INDIRETOS, TRIBUTOS E LUCRO ****				
A	Custos indiretos	7%	R\$	418.63
B	Lucro	8%	R\$	453.16
C	Tributos	0.8575	R\$	6,974.26
D	Tributos Federais (PIS)	1.6500%	R\$	96.47
D	Tributos Federais (COFINS)	7.6000%	R\$	444.36
E	Tributos Estaduais (ICMS)			
F	Tributos Estaduais (ISS)	5.0000%	R\$	292.34
TOTAL			R\$	1,704.97
CUSTO TOTAL POR EMPREGADO			R\$	7,685.40

CARGO		PORTEIRO			
MÓDULO 1 - COMPOSIÇÃO DA REMUNERAÇÃO *					
* Valor mensal devido ao empregado pela prestação do serviço no período de 12 meses					
A	Salário-base			1,398.79	
B	Adicional de Periculosidade				
C	Adicional Noturno				
D	Adicional de Hora Noturna Reduzida				
E	Outros (especificar)				
F	Adicional de Insalubridade (Ver grau de ins. 10%, 20% ou 40% Sobre o salário mínimo)				
TOTAL		R\$		1,398.79	
Incidência dos encargos do Submódulo 2.2 sobre a composição da remuneração		R\$		486.78	
MÓDULO 2 - ENCARGOS E BENEFÍCIOS ANUAIS, MENSAIS E DIÁRIOS					
MÓDULO 2.1 - 13º SALÁRIO, FÉRIAS E ADICIONAL DE FÉRIAS - PAGAMENTO POR FATO GERAL					
A	13º Salário	8.3300%	R\$		116.52
B	Férias e Adicional de férias	12.1000%	R\$		169.25
C	Incidências dos encargos do submódulo 2.2 sobre o 13º salário, férias e adicional de férias	7.8200%	R\$		109.39
TOTAL				R\$ 395.16	
SUBMÓDULO 2.2 - ENCARGOS PREVIDENCIÁRIOS (GPS), FUNDO DE GARANTIA POR TEMPO					
A	INSS	20.0000%	R\$		358.79
B	Salário Educação	2.5000%	R\$		44.85
C	SAT	1.0000%	R\$		17.94
D	SESC ou SESI	1.5000%	R\$		26.91
E	SENAI - SENAC	1.0000%	R\$		17.94
F	SEBRAE	0.6000%	R\$		10.76
G	INCRA	0.2000%	R\$		3.59
H	FGTS	8.0000%	R\$		143.52
TOTAL		#####	R\$		624.29
SUBMÓDULO 2.3 - BENEFÍCIOS MENSAIS E DIÁRIOS **					
A	Transporte			R\$ 114.97	
B	Auxílio-Refeição/Alimentação			R\$ 475.66	
C	Assistência médica e familiar				
d	plano odontológico			R\$ 36.57	
D	Outros (especificar) - seguro de vida			R\$ 13.00	
TOTAL				R\$ 640.20	
TOTAL DO MÓDULO 2		R\$		1,659.65	
MÓDULO 3 - PROVISÃO PARA RESCISÃO -PAGAMENTO POR FATO GERADOR					
A	Aviso-prévio indenizado			R\$ 5.83	
B	Incidência do FGTS sobre aviso-prévio indenizado			R\$ 0.47	
C	Multa sobre FGTS e contribuições sociais sobre aviso-prévio indenizado			R\$ -	
D	Aviso-prévio trabalhado			R\$ 27.20	

E	Incidência de GPS, FGTS e outras contribuições sobre o aviso-prévio trabalhado ***		R\$	10.83
F	Multa sobre FGTS e contribuições sociais sobre aviso-prévio indenizado		R\$	69.94
TOTAL			R\$	114.26

DULO 4 - CUSTO DE REPOSIÇÃO DE PROFISSIONAL AUSENTE - PAGAMENTO POR FATO GERADOR

A	Substituto na cobertura de férias		R\$	0.00
B	Substituto na cobertura de ausencias legais		R\$	3.89
C	Substituto na cobertura de licença-paternidade		R\$	0.29
D	Substituto na cobertura de Ausencia por acidente de		R\$	4.66
E	Substituto na cobertura de Afastamento Maternidade		R\$	0.00
F	Substituto na cobertura de outras ocorrencias		R\$	7.77
G	Incidência dos encargos do submódulo 2.2 sobre as ausências legais		R\$	6.61
TOTAL			R\$	23.23

SUBMÓDULO 4.1 - AFASTAMENTO MATERNIDADE - PAGAMENTO POR FATO GERADOR

A	Férias acrescidas de 1/3 pagas ao substituto pelos 120d de reposição		R\$	1.04
B	Incidência dos encargos do Submódulo 2.2 sobre as férias acrescidas de 1/3 pagas ao substituto pelos 120d de		R\$	0.41
C	Incidência dos encargos do Submódulo 2.2 sobre a remuneração e o 13º salário proporcionais aos 120d de		R\$	4.02
D	Outros			
TOTAL			R\$	5.46

SUBMÓDULO 4.2 - SUBSTITUTO NA INTRAJORNADA - PAGAMENTO POR FATO GERADOR

A	Substituto na cobertura de intervalo para repouso ou alimentação		R\$	0.00
B	Incidência dos encargos do Submódulo 2.2 sobre o intervalo para repouso e alimentação		R\$	0.00
TOTAL			R\$	0.00
TOTAL DO MÓDULO 4			R\$	28.69

MÓDULO 5 - INSUMOS DIVERSOS

A	Uniformes		R\$	90.00
B	Materiais			
C	Equipamentos			
D	Outros (especificar)		R\$	-
TOTAL			R\$	90.00

MÓDULO 6 - CUSTOS INDIRETOS, TRIBUTOS E LUCRO ****

A	Custos indiretos	7%	R\$	230.40
B	Lucro	10%	R\$	329.14
C	Tributos	0.8575	R\$	3,838.36
D	Tributos Federais (PIS)	1.6500%	R\$	60.45
D	Tributos Federais (COFINS)	7.6000%	R\$	278.42
E	Tributos Estaduais (ICMS)			
F	Tributos Estaduais (ISS)	5.0000%	R\$	183.17

TOTAL		R\$	1,081.57
CUSTO TOTAL POR EMPREGADO		R\$	4,372.97

CARGO		PORTEIRO 12 X 36			
MÓDULO 1 - COMPOSIÇÃO DA REMUNERAÇÃO *					
* Valor mensal devido ao empregado pela prestação do serviço no período de 12 meses					
A	Salário-base				1,398.79
B	Adicional de Periculosidade				
C	Adicional Noturno				
D	Adicional de Hora Noturna Reduzida				
E	Outros (especificar)				
F	Adicional de Insalubridade (Ver grau de ins. 10%, 20% ou 40% Sobre o salário mínimo)				
TOTAL					R\$ 1,398.79
Incidência dos encargos do Submódulo 2.2 sobre a composição da remuneração					R\$ 486.78
MÓDULO 2 - ENCARGOS E BENEFÍCIOS ANUAIS, MENSAS E DIÁRIOS					
MÓDULO 2.1 - 13º SALÁRIO, FÉRIAS E ADICIONAL DE FÉRIAS - PAGAMENTO POR FATO GERA					
A	13º Salário	8.3300%	R\$		116.52
B	Férias e Adicional de férias	12.1000%	R\$		169.25
C	Incidências dos encargos do submódulo 2.2 sobre o 13º salário, férias e adicional de férias	7.8200%	R\$		109.39
TOTAL					R\$ 395.16
SUBMÓDULO 2.2 - ENCARGOS PREVIDENCIÁRIOS (GPS), FUNDO DE GARANTIA POR					
A	INSS	20.0000%	R\$		358.79
B	Salário Educação	2.5000%	R\$		44.85
C	SAT	1.0000%	R\$		17.94
D	SESC ou SESI	1.5000%	R\$		26.91
E	SENAI - SENAC	1.0000%	R\$		17.94
F	SEBRAE	0.6000%	R\$		10.76
G	INCRA	0.2000%	R\$		3.59
H	FGTS	8.0000%	R\$		143.52
TOTAL					##### R\$ 624.29
SUBMÓDULO 2.3 - BENEFÍCIOS MENSAS E DIÁRIOS **					
A	Transporte		R\$		114.97
B	Auxílio-Refeição/Alimentação		R\$		475.66
C	Assistência médica e familiar				
	plano odontológico			R\$	36.57
D	Outros (especificar) - seguro de vida		R\$		13.00
TOTAL					R\$ 640.20
TOTAL DO MÓDULO 2					R\$ 1,659.65
MÓDULO 3 - PROVISÃO PARA RESCISÃO - PAGAMENTO POR FATO GERADOR					
A	Aviso-prévio indenizado		R\$		5.83
B	Incidência do FGTS sobre aviso-prévio indenizado		R\$		0.47
C	Multa sobre FGTS e contribuições sociais sobre aviso-prévio indenizado		R\$		-
D	Aviso-prévio trabalhado		R\$		27.20

E	Incidência de GPS, FGTS e outras contribuições sobre o aviso-prévio trabalhado ***		R\$	10.83
F	Multa sobre FGTS e contribuições sociais sobre aviso-prévio indenizado		R\$	69.94
TOTAL			R\$	114.26

MÓDULO 4 - CUSTO DE REPOSIÇÃO DE PROFISSIONAL AUSENTE - PAGAMENTO POR FATO GERADOR

A	Substituto na cobertura de férias		R\$	0.00
B	Substituto na cobertura de ausências legais		R\$	3.89
C	Substituto na cobertura de licença-paternidade		R\$	0.29
D	Substituto na cobertura de Ausência por acidente de		R\$	4.66
E	Substituto na cobertura de Afastamento Maternidade		R\$	0.00
F	Substituto na cobertura de outras ocorrências		R\$	7.77
G	Incidência dos encargos do submódulo 2.2 sobre as ausências legais		R\$	6.61
TOTAL			R\$	23.23

SUBMÓDULO 4.1 - AFASTAMENTO MATERNIDADE - PAGAMENTO POR FATO GERADOR

A	Férias acrescidas de 1/3 pagas ao substituto pelos 120d de reposição		R\$	1.04
B	Incidência dos encargos do Submódulo 2.2 sobre as férias acrescidas de 1/3 pagas ao substituto pelos 120d de		R\$	0.41
C	Incidência dos encargos do Submódulo 2.2 sobre a remuneração e o 13º salário proporcionais aos 120d de		R\$	4.02
D	Outros			
TOTAL			R\$	5.46

SUBMÓDULO 4.2 - SUBSTITUTO NA INTRAJORNADA - PAGAMENTO POR FATO GERADOR

A	Substituto na cobertura de intervalo para repouso ou alimentação		R\$	0.00
B	Incidência dos encargos do Submódulo 2.2 sobre o intervalo para repouso e alimentação		R\$	0.00
TOTAL			R\$	0.00
TOTAL DO MÓDULO 4			R\$	28.69

MÓDULO 5 - INSUMOS DIVERSOS

A	Uniformes		R\$	90.00
B	Materiais			
C	Equipamentos			
D	Outros (especificar)		R\$	-
TOTAL			R\$	90.00

MÓDULO 6 - CUSTOS INDIRETOS, TRIBUTOS E LUCRO ****

A	Custos indiretos	7%	R\$	230.40
B	Lucro	10%	R\$	329.14
C	Tributos	0.8575	R\$	3,838.36
D	Tributos Federais (PIS)	1.6500%	R\$	60.45
D	Tributos Federais (COFINS)	7.6000%	R\$	278.42
E	Tributos Estaduais (ICMS)			
F	Tributos Estaduais (ISS)	5.0000%	R\$	183.17

TOTAL	R\$ 1,081.57
CUSTO TOTAL POR EMPREGADO	R\$ 4,372.97

CARGO	PORTEIRO COM ADICIONAL NOTURNO			
MÓDULO 1 - COMPOSIÇÃO DA REMUNERAÇÃO *				
* Valor mensal devido ao empregado pela prestação do serviço no período de 12 meses				
A	Salário-base			1,398.79
B	Adicional de Periculosidade			
C	Adicional Noturno			279.76
D	Adicional de Hora Noturna Reduzida			
E	Outros (especificar)			
F	Adicional de Insalubridade (Ver grau de ins. 10%, 20% ou 40% Sobre o salário mínimo)			
TOTAL				R\$ 1,678.55
Incidência dos encargos do Submódulo 2.2 sobre a composição da remuneração				R\$ 584.13
MÓDULO 2 - ENCARGOS E BENEFÍCIOS ANUAIS, MENSIS E DIÁRIOS				
MÓDULO 2.1 - 13º SALÁRIO, FÉRIAS E ADICIONAL DE FÉRIAS - PAGAMENTO POR FATO GERADOR				
A	13º Salário	8.3300%	R\$	139.82
B	Férias e Adicional de férias	12.1000%	R\$	203.10
C	Incidências dos encargos do submódulo 2.2 sobre o 13º salário, férias e adicional de férias	7.8200%	R\$	131.26
TOTAL				R\$ 474.19
SUBMÓDULO 2.2 - ENCARGOS PREVIDENCIÁRIOS (GPS), FUNDO DE GARANTIA POR				
A	INSS	20.0000%	R\$	430.55
B	Salário Educação	2.5000%	R\$	53.82
C	SAT	1.0000%	R\$	21.53
D	SESC ou SESI	1.5000%	R\$	32.29
E	SENAI - SENAC	1.0000%	R\$	21.53
F	SEBRAE	0.6000%	R\$	12.92
G	INCRA	0.2000%	R\$	4.31
H	FGTS	8.0000%	R\$	172.22
TOTAL				R\$ 749.15
SUBMÓDULO 2.3 - BENEFÍCIOS MENSIS E DIÁRIOS **				
A	Transporte		R\$	114.97
B	Auxílio-Refeição/Alimentação		R\$	475.66
C	Assistência médica e familiar			
	plano odontológico		R\$	36.57
D	outros - seguro de vida		R\$	13.00
TOTAL				R\$ 640.20
TOTAL DO MÓDULO 2				R\$ 1,863.55
MÓDULO 3 - PROVISÃO PARA RESCISÃO - PAGAMENTO POR FATO GERADOR				
A	Aviso-prévio indenizado		R\$	6.99
B	Incidência do FGTS sobre aviso-prévio indenizado		R\$	0.56
C	Multa sobre FGTS e contribuições sociais sobre aviso-prévio indenizado		R\$	-
D	Aviso-prévio trabalhado		R\$	32.64

E	Incidência de GPS, FGTS e outras contribuições sobre o aviso-prévio trabalhado ***		R\$ 12.99
F	Multa sobre FGTS e contribuições sociais sobre aviso-prévio indenizado		R\$ 83.93
TOTAL			R\$ 137.11

MÓDULO 4 - CUSTO DE REPOSIÇÃO DE PROFISSIONAL AUSENTE - PAGAMENTO POR FATO GERADOR

A	Substituto na cobertura de férias		R\$ 0.00
B	Substituto na cobertura de ausências legais		R\$ 4.66
C	Substituto na cobertura de licença-paternidade		R\$ 0.35
D	Substituto na cobertura de Ausência por acidente de		R\$ 5.60
E	Substituto na cobertura de Afastamento Maternidade		R\$ 0.00
F	Substituto na cobertura de outras ocorrências		R\$ 9.33
G	Incidência dos encargos do submódulo 2.2 sobre as ausências legais		R\$ 7.93
TOTAL			R\$ 27.87

SUBMÓDULO 4.1 - AFASTAMENTO MATERNIDADE - PAGAMENTO POR FATO GERADOR

A	Férias acrescidas de 1/3 pagas ao substituto pelos 120d de reposição		R\$ 1.24
B	Incidência dos encargos do Submódulo 2.2 sobre as férias acrescidas de 1/3 pagas ao substituto pelos 120d de		R\$ 0.49
C	Incidência dos encargos do Submódulo 2.2 sobre a remuneração e o 13º salário proporcionais aos 120d de		R\$ 4.82
D	Outros		
TOTAL			R\$ 6.56

SUBMÓDULO 4.2 - SUBSTITUTO NA INTRAJORNADA - PAGAMENTO POR FATO GERADOR

A	Substituto na cobertura de intervalo para repouso ou alimentação		R\$ 0.00
B	Incidência dos encargos do Submódulo 2.2 sobre o intervalo para repouso e alimentação		R\$ 0.00
TOTAL			R\$ 0.00
TOTAL DO MÓDULO 4			R\$ 34.43

MÓDULO 5 - INSUMOS DIVERSOS

A	Uniformes		R\$ 90.00
B	Materiais		
C	Equipamentos		
D	Outros (especificar)		R\$ -
TOTAL			R\$ 90.00

MÓDULO 6 - CUSTOS INDIRETOS, TRIBUTOS E LUCRO ****

A	Custos indiretos	7%	R\$ 266.25
B	Lucro	10%	R\$ 380.36
C	Tributos	0.8575	R\$ 4,435.72
D	Tributos Federais (PIS)	1.6500%	R\$ 69.77
D	Tributos Federais (COFINS)	7.6000%	R\$ 321.35
E	Tributos Estaduais (ICMS)		
F	Tributos Estaduais (ISS)	5.0000%	R\$ 211.41

TOTAL	R\$ 1,249.14
CUSTO TOTAL POR EMPREGADO	R\$ 5,052.77

CARGO	PORTEIRO COM ADICIONAL NOTURNO 12x36			
MÓDULO 1 - COMPOSIÇÃO DA REMUNERAÇÃO *				
* Valor mensal devido ao empregado pela prestação do serviço no período de 12 meses				
A	Salário-base			1,398.79
B	Adicional de Periculosidade			
C	Adicional Noturno			279.76
D	Adicional de Hora Noturna Reduzida			
E	Outros (especificar)			
F	Adicional de Insalubridade (Ver grau de ins. 10%, 20% ou 40% Sobre o salário mínimo)			
TOTAL				R\$ 1,678.55
Incidência dos encargos do Submódulo 2.2 sobre a composição da remuneração				R\$ 584.13
MÓDULO 2 - ENCARGOS E BENEFÍCIOS ANUAIS, MENSIS E DIÁRIOS				
MÓDULO 2.1 - 13º SALÁRIO, FÉRIAS E ADICIONAL DE FÉRIAS - PAGAMENTO POR FATO GERA				
A	13º Salário	8.3300%	R\$	139.82
B	Férias e Adicional de férias	12.1000%	R\$	203.10
C	Incidências dos encargos do submódulo 2.2 sobre o 13º salário, férias e adicional de férias	7.8200%	R\$	131.26
TOTAL				R\$ 474.19
SUBMÓDULO 2.2 - ENCARGOS PREVIDENCIÁRIOS (GPS), FUNDO DE GARANTIA POR TEMPO				
A	INSS	20.0000%	R\$	430.55
B	Salário Educação	2.5000%	R\$	53.82
C	SAT	1.0000%	R\$	21.53
D	SESC ou SESI	1.5000%	R\$	32.29
E	SENAI - SENAC	1.0000%	R\$	21.53
F	SEBRAE	0.6000%	R\$	12.92
G	INCRA	0.2000%	R\$	4.31
H	FGTS	8.0000%	R\$	172.22
TOTAL				R\$ 749.15
SUBMÓDULO 2.3 - BENEFÍCIOS MENSIS E DIÁRIOS **				
A	Transporte		R\$	114.97
B	Auxílio-Refeição/Alimentação		R\$	475.66
C	Assistência médica e familiar			
	plano odontológico		R\$	36.57
D	Outros (especificar) - seguro de vida		R\$	13.00
TOTAL				R\$ 640.20
TOTAL DO MÓDULO 2				R\$ 1,863.55
MÓDULO 3 - PROVISÃO PARA RESCISÃO - PAGAMENTO POR FATO GERADOR				
A	Aviso-prévio indenizado		R\$	6.99
B	Incidência do FGTS sobre aviso-prévio indenizado		R\$	0.56
C	Multa sobre FGTS e contribuições sociais sobre aviso-prévio indenizado		R\$	-
D	Aviso-prévio trabalhado		R\$	32.64

E	Incidência de GPS, FGTS e outras contribuições sobre o aviso-prévio trabalhado ***		R\$	12.99
F	Multa sobre FGTS e contribuições sociais sobre aviso-prévio indenizado		R\$	83.93
TOTAL			R\$	137.11

MÓDULO 4 - CUSTO DE REPOSIÇÃO DE PROFISSIONAL AUSENTE - PAGAMENTO POR FATO GERAL

A	Substituto na cobertura de férias		R\$	0.00
B	Substituto na cobertura de ausências legais		R\$	4.66
C	Substituto na cobertura de licença-paternidade		R\$	0.35
D	Substituto na cobertura de Ausência por acidente de		R\$	5.60
E	Substituto na cobertura de Afastamento Maternidade		R\$	0.00
F	Substituto na cobertura de outras ocorrências		R\$	9.33
G	Incidência dos encargos do submódulo 2.2 sobre as ausências legais		R\$	7.93
TOTAL			R\$	27.87

SUBMÓDULO 4.1 - AFASTAMENTO MATERNIDADE - PAGAMENTO POR FATO GERADOR

A	Férias acrescidas de 1/3 pagas ao substituto pelos 120d de reposição		R\$	1.24
B	Incidência dos encargos do Submódulo 2.2 sobre as férias acrescidas de 1/3 pagas ao substituto pelos 120d de		R\$	0.49
C	Incidência dos encargos do Submódulo 2.2 sobre a remuneração e o 13º salário proporcionais aos 120d de		R\$	4.82
D	Outros			
TOTAL			R\$	6.56

SUBMÓDULO 4.2 - SUBSTITUTO NA INTRAJORNADA - PAGAMENTO POR FATO GERADOR

A	Substituto na cobertura de intervalo para repouso ou alimentação		R\$	0.00
B	Incidência dos encargos do Submódulo 2.2 sobre o intervalo para repouso e alimentação		R\$	0.00
TOTAL			R\$	0.00
TOTAL DO MÓDULO 4			R\$	34.43

MÓDULO 5 - INSUMOS DIVERSOS

A	Uniformes		R\$	90.00
B	Materiais			
C	Equipamentos			
D	Outros (especificar)		R\$	-
TOTAL			R\$	90.00

MÓDULO 6 - CUSTOS INDIRETOS, TRIBUTOS E LUCRO ****

A	Custos indiretos	7%	R\$	266.25
B	Lucro	10%	R\$	380.36
C	Tributos	0.8575	R\$	4,435.72
D	Tributos Federais (PIS)	1.6500%	R\$	69.77
D	Tributos Federais (COFINS)	7.6000%	R\$	321.35
E	Tributos Estaduais (ICMS)			
F	Tributos Estaduais (ISS)	5.0000%	R\$	211.41

TOTAL	R\$ 1,249.14
CUSTO TOTAL POR EMPREGADO	R\$ 5,052.77

CARGO		TRATORISTA			
MÓDULO 1 - COMPOSIÇÃO DA REMUNERAÇÃO *					
* Valor mensal devido ao empregado pela prestação do serviço no período de 12 meses					
A	Salário-base				1,821.00
B	Adicional de Periculosidade				
C	Adicional Noturno				
D	Adicional de Hora Noturna Reduzida				
E	Outros (especificar)				
F	Adicional de Insalubridade (Ver grau de ins. 10%, 20% ou 40% Sobre o salário mínimo)				
TOTAL					R\$ 1,821.00
Incidência dos encargos do Submódulo 2.2 sobre a composição da remuneração					R\$ 633.71
MÓDULO 2 - ENCARGOS E BENEFÍCIOS ANUAIS, MENSIS E DIÁRIOS					
SUBMÓDULO 2.1 - 13º SALÁRIO, FÉRIAS E ADICIONAL DE FÉRIAS - PAGAMENTO POR FATO					
A	13º Salário	8.3300%	R\$	151.69	
B	Férias e Adicional de férias	12.1000%	R\$	220.34	
C	Incidências dos encargos do submódulo 2.2 sobre o 13º salário, férias e adicional de férias	7.8200%	R\$	142.40	
TOTAL					R\$ 514.43
SUBMÓDULO 2.2 - ENCARGOS PREVIDENCIÁRIOS (GPS), FUNDO DE GARANTIA POR TEMPO DE					
A	INSS	20.0000%	R\$	467.09	
B	Salário Educação	2.5000%	R\$	58.39	
C	SAT	1.0000%	R\$	23.35	
D	SESC ou SESI	1.5000%	R\$	35.03	
E	SENAI - SENAC	1.0000%	R\$	23.35	
F	SEBRAE	0.6000%	R\$	14.01	
G	INCRA	0.2000%	R\$	4.67	
H	FGTS	8.0000%	R\$	186.83	
TOTAL					##### R\$ 812.73
SUBMÓDULO 2.3 - BENEFÍCIOS MENSIS E DIÁRIOS **					
A	Transporte		R\$	89.64	
B	Auxílio-Refeição/Alimentação		R\$	274.80	
C	Assistência médica e familiar				
	plano odontológico				#####
D	Outros (especificar) - seguro de vida		R\$	13.00	
TOTAL					R\$ 414.01
TOTAL DO MÓDULO 2					R\$ 1,741.17
MÓDULO 3 - PROVISÃO PARA RESCISÃO - PAGAMENTO POR FATO GERADOR					
A	Aviso-prévio indenizado		R\$	7.59	
B	Incidência do FGTS sobre aviso-prévio indenizado		R\$	0.61	
C	Multa sobre FGTS e contribuições sociais sobre aviso-prévio indenizado		R\$	-	
D	Aviso-prévio trabalhado		R\$	35.41	

E	Incidência de GPS, FGTS e outras contribuições sobre o aviso-prévio trabalhado ***		R\$ 14.09
F	Multa sobre FGTS e contribuições sociais sobre aviso-prévio indenizado		R\$ 91.05
TOTAL			R\$ 148.75

MÓDULO 4 - CUSTO DE REPOSIÇÃO DE PROFISSIONAL AUSENTE - PAGAMENTO POR FATO			
A	Substituto na cobertura de férias		R\$ 0.00
B	Substituto na cobertura de ausências legais		R\$ 5.06
C	Substituto na cobertura de licença-paternidade		R\$ 0.38
D	Substituto na cobertura de Ausencia por acidente de trabalho		R\$ 6.07
E	Substituto na cobertura de Afastamento Maternidade		R\$ 0.00
F	Substituto na cobertura de outras ocorrencias (especificar)		R\$ 10.12
G	Incidência dos encargos do submódulo 2.2 sobre as ausências legais		R\$ 8.61
TOTAL			R\$ 30.24
SUBMÓDULO 4.1 - AFASTAMENTO MATERNIDADE - PAGAMENTO POR FATO GERADOR			
A	Férias acrescidas de 1/3 pagas ao substituto pelos 120d de reposição		R\$ 1.35
B	Incidência dos encargos do Submódulo 2.2 sobre as férias acrescidas de 1/3 pagas ao substituto pelos 120d de reposição		R\$ 0.54
C	Incidência dos encargos do Submódulo 2.2 sobre a remuneração e o 13º salário proporcionais aos 120d de reposição		R\$ 5.23
D	Outros		
TOTAL			R\$ 7.11
SUBMÓDULO 4.2 - SUBSTITUTO NA INTRAJORNADA - PAGAMENTO POR FATO GERADOR			
A	Substituto na cobertura de intervalo para repouso ou alimentação		R\$ 0.00
B	Incidência dos encargos do Submódulo 2.2 sobre o intervalo para repouso e alimentação		R\$ 0.00
TOTAL			R\$ 0.00
TOTAL DO MÓDULO 4			R\$ 37.35

MÓDULO 5 - INSUMOS DIVERSOS			
A	Uniformes		R\$ 90.00
B	Materiais		
C	Equipamentos		
D	Outros (especificar)		R\$ -
TOTAL			R\$ 90.00

MÓDULO 6 - CUSTOS INDIRETOS, TRIBUTOS E LUCRO ****			
A	Custos indiretos	7%	R\$ 268.68
B	Lucro	8%	R\$ 290.85
C	Tributos	0.8575	R\$ 4,476.12
D	Tributos Federais (PIS)	1.6500%	R\$ 57.70
D	Tributos Federais (COFINS)	7.6000%	R\$ 265.76
E	Tributos Estaduais (ICMS)		
F	Tributos Estaduais (ISS)	5.0000%	R\$ 174.84
TOTAL			R\$ 1,057.82

CUSTO TOTAL POR EMPREGADO

R\$ 4,896.09

CARGO		LACTARISTA			
MÓDULO 1 - COMPOSIÇÃO DA REMUNERAÇÃO *					
* Valor mensal devido ao empregado pela prestação do serviço no período de 12 meses					
A	Salário-base			1,290.00	
B	Adicional de Periculosidade				
C	Adicional Noturno				
D	Adicional de Hora Noturna Reduzida				
E	Outros (especificar)				
F	Adicional de Insalubridade (Ver grau de ins. 10%, 20% ou 40% Sobre o salário mínimo)				
TOTAL				R\$ 1,290.00	
Incidência dos encargos do Submódulo 2.2 sobre a composição da remuneração				R\$ 448.92	
MÓDULO 2 - ENCARGOS E BENEFÍCIOS ANUAIS, MENSIS E DIÁRIOS					
SUBMÓDULO 2.1 - 13º SALÁRIO, FÉRIAS E ADICIONAL DE FÉRIAS - PAGAMENTO POR FATO					
A	13º Salário	8.3300%	R\$	107.46	
B	Férias e Adicional de férias	12.1000%	R\$	156.09	
C	Incidências dos encargos do submódulo 2.2 sobre o 13º salário, férias e adicional de férias	7.8200%	R\$	100.88	
TOTAL				R\$ 364.43	
SUBMÓDULO 2.2 - ENCARGOS PREVIDENCIÁRIOS (GPS), FUNDO DE GARANTIA POR TEMPO DE					
A	INSS	20.0000%	R\$	330.89	
B	Salário Educação	2.5000%	R\$	41.36	
C	SAT	1.0000%	R\$	16.54	
D	SESC ou SESI	1.5000%	R\$	24.82	
E	SENAI - SENAC	1.0000%	R\$	16.54	
F	SEBRAE	0.6000%	R\$	9.93	
G	INCRA	0.2000%	R\$	3.31	
H	FGTS	8.0000%	R\$	132.35	
TOTAL				##### R\$ 575.74	
SUBMÓDULO 2.3 - BENEFÍCIOS MENSIS E DIÁRIOS **					
A	Transporte		R\$	121.50	
B	Auxílio-Refeição/Alimentação		R\$	274.80	
C	Assistência médica e familiar				
	plano odontológico			#####	
D	Outros (especificar)		R\$	13.00	
TOTAL				R\$ 446.87	
TOTAL DO MÓDULO 2				R\$ 1,387.03	
MÓDULO 3 - PROVISÃO PARA RESCISÃO - PAGAMENTO POR FATO GERADOR					
A	Aviso-prévio indenizado		R\$	5.38	
B	Incidência do FGTS sobre aviso-prévio indenizado		R\$	0.43	
C	Multa sobre FGTS e contribuições sociais sobre aviso-prévio indenizado		R\$	-	
D	Aviso-prévio trabalhado		R\$	25.08	

E	Incidência de GPS, FGTS e outras contribuições sobre o aviso-prévio trabalhado ***		R\$	9.98
F	Multa sobre FGTS e contribuições sociais sobre aviso-prévio indenizado		R\$	64.50
TOTAL			R\$	105.37

MÓDULO 4 - CUSTO DE REPOSIÇÃO DE PROFISSIONAL AUSENTE - PAGAMENTO POR FATO				
A	Substituto na cobertura de férias		R\$	0.00
B	Substituto na cobertura de ausências legais		R\$	3.58
C	Substituto na cobertura de licença-paternidade		R\$	0.27
D	Substituto na cobertura de Ausencia por acidente de trabalho		R\$	4.30
E	Substituto na cobertura de Afastamento Maternidade		R\$	0.00
F	Substituto na cobertura de outras ocorrencias (especificar)		R\$	7.17
G	Incidência dos encargos do submódulo 2.2 sobre as ausências legais		R\$	6.10
TOTAL			R\$	21.42

SUBMÓDULO 4.1 - AFASTAMENTO MATERNIDADE - PAGAMENTO POR FATO GERADOR				
A	Férias acrescidas de 1/3 pagas ao substituto pelos 120d de reposição		R\$	0.96
B	Incidência dos encargos do Submódulo 2.2 sobre as férias acrescidas de 1/3 pagas ao substituto pelos 120d de reposição		R\$	0.38
C	Incidência dos encargos do Submódulo 2.2 sobre a remuneração e o 13º salário proporcionais aos 120d de reposição		R\$	3.70
D	Outros			
TOTAL			R\$	5.04

SUBMÓDULO 4.2 - SUBSTITUTO NA INTRAJORNADA - PAGAMENTO POR FATO GERADOR				
A	Substituto na cobertura de intervalo para repouso ou alimentação		R\$	0.00
B	Incidência dos encargos do Submódulo 2.2 sobre o intervalo para repouso e alimentação		R\$	0.00
TOTAL			R\$	0.00
TOTAL DO MÓDULO 4			R\$	26.46

MÓDULO 5 - INSUMOS DIVERSOS				
A	Uniformes		R\$	90.00
B	Materiais			
C	Equipamentos			
D	Outros (especificar)		R\$	-
TOTAL			R\$	90.00

MÓDULO 6 - CUSTOS INDIRETOS, TRIBUTOS E LUCRO ****				
A	Custos indiretos	7%	R\$	202.92
B	Lucro	8%	R\$	219.66
C	Tributos	0.8575	R\$	3,380.60
D	Tributos Federais (PIS)	1.6500%	R\$	48.11
D	Tributos Federais (COFINS)	7.6000%	R\$	221.58
E	Tributos Estaduais (ICMS)			
F	Tributos Estaduais (ISS)	5.0000%	R\$	145.77
TOTAL			R\$	838.04

CUSTO TOTAL POR EMPREGADO

R\$ 3,736.91

CARGO		OPERADOR DE EQUIPAMENTO DE PINTURA DE FAIXA			
MÓDULO 1 - COMPOSIÇÃO DA REMUNERAÇÃO *					
* Valor mensal devido ao empregado pela prestação do serviço no período de 12 meses					
A	Salário-base				1,503.33
B	Adicional de Periculosidade				
C	Adicional Noturno				
D	Adicional de Hora Noturna Reduzida				
E	Outros (especificar)				
F	Adicional de Insalubridade (Ver grau de ins. 10%, 20% ou 40% Sobre o salário mínimo)				209
TOTAL					R\$ 1,712.33
Incidência dos encargos do Submódulo 2.2 sobre a composição da remuneração					R\$ 595.89
MÓDULO 2 - ENCARGOS E BENEFÍCIOS ANUAIS, MENSIS E DIÁRIOS					
SUBMÓDULO 2.1 - 13º SALÁRIO, FÉRIAS E ADICIONAL DE FÉRIAS - PAGAMENTO POR FATO					
A	13º Salário	8.3300%	R\$	142.64	
B	Férias e Adicional de férias	12.1000%	R\$	207.19	
C	Incidências dos encargos do submódulo 2.2 sobre o 13º salário, férias e adicional de férias	7.8200%	R\$	133.90	
TOTAL					R\$ 483.73
SUBMÓDULO 2.2 - ENCARGOS PREVIDENCIÁRIOS (GPS), FUNDO DE GARANTIA POR TEMPO DE					
A	INSS	20.0000%	R\$	439.21	
B	Salário Educação	2.5000%	R\$	54.90	
C	SAT	1.0000%	R\$	21.96	
D	SESC ou SESI	1.5000%	R\$	32.94	
E	SENAI - SENAC	1.0000%	R\$	21.96	
F	SEBRAE	0.6000%	R\$	13.18	
G	INCRA	0.2000%	R\$	4.39	
H	FGTS	8.0000%	R\$	175.69	
TOTAL					##### R\$ 764.23
SUBMÓDULO 2.3 - BENEFÍCIOS MENSIS E DIÁRIOS **					
A	Transporte		R\$	108.70	
B	Auxílio-Refeição/Alimentação		R\$	274.80	
C	Assistência médica e familiar				
	plano odontológico				#####
D	Outros (especificar) - seguro de vida		R\$	13.00	
TOTAL					R\$ 433.07
TOTAL DO MÓDULO 2					R\$ 1,681.03
MÓDULO 3 - PROVISÃO PARA RESCISÃO - PAGAMENTO POR FATO GERADOR					
A	Aviso-prévio indenizado		R\$	7.13	
B	Incidência do FGTS sobre aviso-prévio indenizado		R\$	0.57	
C	Multa sobre FGTS e contribuições sociais sobre aviso-prévio indenizado		R\$	-	
D	Aviso-prévio trabalhado		R\$	33.30	

E	Incidência de GPS, FGTS e outras contribuições sobre o aviso-prévio trabalhado ***		R\$	13.25
F	Multa sobre FGTS e contribuições sociais sobre aviso-prévio indenizado		R\$	85.62
TOTAL			R\$	139.87

MÓDULO 4 - CUSTO DE REPOSIÇÃO DE PROFISSIONAL AUSENTE - PAGAMENTO POR FATO				
A	Substituto na cobertura de férias		R\$	0.00
B	Substituto na cobertura de ausências legais		R\$	4.76
C	Substituto na cobertura de licença-paternidade		R\$	0.36
D	Substituto na cobertura de Ausencia por acidente de trabalho		R\$	5.71
E	Substituto na cobertura de Afastamento Maternidade		R\$	0.00
F	Substituto na cobertura de outras ocorrencias (especificar)		R\$	9.51
G	Incidência dos encargos do submódulo 2.2 sobre as ausências legais		R\$	8.09
TOTAL			R\$	28.43
SUBMÓDULO 4.1 - AFASTAMENTO MATERNIDADE - PAGAMENTO POR FATO GERADOR				
A	Férias acrescidas de 1/3 pagas ao substituto pelos 120d de reposição		R\$	1.27
B	Incidência dos encargos do Submódulo 2.2 sobre as férias acrescidas de 1/3 pagas ao substituto pelos 120d de reposição		R\$	0.50
C	Incidência dos encargos do Submódulo 2.2 sobre a remuneração e o 13º salário proporcionais aos 120d de reposição		R\$	4.92
D	Outros			
TOTAL			R\$	6.69
SUBMÓDULO 4.2 - SUBSTITUTO NA INTRAJORNADA - PAGAMENTO POR FATO GERADOR				
A	Substituto na cobertura de intervalo para repouso ou alimentação		R\$	0.00
B	Incidência dos encargos do Submódulo 2.2 sobre o intervalo para repouso e alimentação		R\$	0.00
TOTAL			R\$	0.00
TOTAL DO MÓDULO 4			R\$	35.12

MÓDULO 5 - INSUMOS DIVERSOS				
A	Uniformes		R\$	90.00
B	Materiais		R\$	165.00
C	Equipamentos		R\$	25.00
D	Outros (especificar)		R\$	-
TOTAL			R\$	280.00

MÓDULO 6 - CUSTOS INDIRETOS, TRIBUTOS E LUCRO ****				
A	Custos indiretos	7%	R\$	269.38
B	Lucro	8%	R\$	291.61
C	Tributos	0.8575	R\$	4,487.88
D	Tributos Federais (PIS)	1.6500%	R\$	62.41
D	Tributos Federais (COFINS)	7.6000%	R\$	287.48
E	Tributos Estaduais (ICMS)			
F	Tributos Estaduais (ISS)	5.0000%	R\$	189.13
TOTAL			R\$	1,100.02

CUSTO TOTAL POR EMPREGADO

R\$ 4,948.38

CARGO		TÉCNICO EM SEMÁFORO			
MÓDULO 1 - COMPOSIÇÃO DA REMUNERAÇÃO *					
* Valor mensal devido ao empregado pela prestação do serviço no período de 12 meses					
A	Salário-base				1,716.00
B	Adicional de Periculosidade				
C	Adicional Noturno				
D	Adicional de Hora Noturna Reduzida				
E	Outros (especificar)				
F	Adicional de Insalubridade (Ver grau de ins. 10%, 20% ou 40% Sobre o salário mínimo)				
TOTAL					R\$ 1,716.00
Incidência dos encargos do Submódulo 2.2 sobre a composição da remuneração					R\$ 597.17
MÓDULO 2 - ENCARGOS E BENEFÍCIOS ANUAIS, MENSIS E DIÁRIOS					
SUBMÓDULO 2.1 - 13º SALÁRIO, FÉRIAS E ADICIONAL DE FÉRIAS - PAGAMENTO POR FATO					
A	13º Salário	8.3300%	R\$	142.94	
B	Férias e Adicional de férias	12.1000%	R\$	207.64	
C	Incidências dos encargos do submódulo 2.2 sobre o 13º salário, férias e adicional de férias	7.8200%	R\$	134.19	
TOTAL					R\$ 484.77
SUBMÓDULO 2.2 - ENCARGOS PREVIDENCIÁRIOS (GPS), FUNDO DE GARANTIA POR TEMPO DE					
A	INSS	20.0000%	R\$	440.15	
B	Salário Educação	2.5000%	R\$	55.02	
C	SAT	1.0000%	R\$	22.01	
D	SESC ou SESI	1.5000%	R\$	33.01	
E	SENAI - SENAC	1.0000%	R\$	22.01	
F	SEBRAE	0.6000%	R\$	13.20	
G	INCRA	0.2000%	R\$	4.40	
H	FGTS	8.0000%	R\$	176.06	
TOTAL					##### R\$ 765.87
SUBMÓDULO 2.3 - BENEFÍCIOS MENSIS E DIÁRIOS **					
A	Transporte		R\$	95.94	
B	Auxílio-Refeição/Alimentação		R\$	274.80	
C	Assistência médica e familiar				
	plano odontológico				#####
D	Outros (especificar)		R\$	13.00	
TOTAL					R\$ 420.31
TOTAL DO MÓDULO 2					R\$ 1,670.95
MÓDULO 3 - PROVISÃO PARA RESCISÃO - PAGAMENTO POR FATO GERADOR					
A	Aviso-prévio indenizado		R\$	7.15	
B	Incidência do FGTS sobre aviso-prévio indenizado		R\$	0.57	
C	Multa sobre FGTS e contribuições sociais sobre aviso-prévio indenizado		R\$	-	
D	Aviso-prévio trabalhado		R\$	33.37	

E	Incidência de GPS, FGTS e outras contribuições sobre o aviso-prévio trabalhado ***		R\$	13.28
F	Multa sobre FGTS e contribuições sociais sobre aviso-prévio indenizado		R\$	85.80
TOTAL			R\$	140.17

MÓDULO 4 - CUSTO DE REPOSIÇÃO DE PROFISSIONAL AUSENTE - PAGAMENTO POR FATO				
A	Substituto na cobertura de férias		R\$	0.00
B	Substituto na cobertura de ausências legais		R\$	4.77
C	Substituto na cobertura de licença-paternidade		R\$	0.36
D	Substituto na cobertura de Ausencia por acidente de trabalho		R\$	5.72
E	Substituto na cobertura de Afastamento Maternidade		R\$	0.00
F	Substituto na cobertura de outras ocorrencias (especificar)		R\$	9.53
G	Incidência dos encargos do submódulo 2.2 sobre as ausências legais		R\$	8.11
TOTAL			R\$	28.49
SUBMÓDULO 4.1 - AFASTAMENTO MATERNIDADE - PAGAMENTO POR FATO GERADOR				
A	Férias acrescidas de 1/3 pagas ao substituto pelos 120d de reposição		R\$	1.27
B	Incidência dos encargos do Submódulo 2.2 sobre as férias acrescidas de 1/3 pagas ao substituto pelos 120d de reposição		R\$	0.51
C	Incidência dos encargos do Submódulo 2.2 sobre a remuneração e o 13º salário proporcionais aos 120d de reposição		R\$	4.93
D	Outros			
TOTAL			R\$	6.70
SUBMÓDULO 4.2 - SUBSTITUTO NA INTRAJORNADA - PAGAMENTO POR FATO GERADOR				
A	Substituto na cobertura de intervalo para repouso ou alimentação		R\$	0.00
B	Incidência dos encargos do Submódulo 2.2 sobre o intervalo para repouso e alimentação		R\$	0.00
TOTAL			R\$	0.00
TOTAL DO MÓDULO 4			R\$	35.20

MÓDULO 5 - INSUMOS DIVERSOS				
A	Uniformes		R\$	90.00
B	Materiais			
C	Equipamentos			
D	Outros (especificar)		R\$	-
TOTAL			R\$	90.00

MÓDULO 6 - CUSTOS INDIRETOS, TRIBUTOS E LUCRO ****				
A	Custos indiretos	7%	R\$	255.66
B	Lucro	8%	R\$	276.76
C	Tributos	0.8575	R\$	4,259.26
D	Tributos Federais (PIS)	1.6500%	R\$	59.54
D	Tributos Federais (COFINS)	7.6000%	R\$	274.26
E	Tributos Estaduais (ICMS)			
F	Tributos Estaduais (ISS)	5.0000%	R\$	180.43
TOTAL			R\$	1,046.65

CUSTO TOTAL POR EMPREGADO

R\$ 4,698.96

CARGO		OPERADOR DE CARGAS E MATERIAIS			
MÓDULO 1 - COMPOSIÇÃO DA REMUNERAÇÃO *					
* Valor mensal devido ao empregado pela prestação do serviço no período de 12 meses					
A	Salário-base				1,362.00
B	Adicional de Periculosidade				
C	Adicional Noturno				
D	Adicional de Hora Noturna Reduzida				
E	Outros (especificar)				
F	Adicional de Insalubridade (Ver grau de ins. 10%, 20% ou 40% Sobre o salário mínimo)				
TOTAL					R\$ 1,362.00
Incidência dos encargos do Submódulo 2.2 sobre a composição da remuneração					R\$ 473.98
MÓDULO 2 - ENCARGOS E BENEFÍCIOS ANUAIS, MENSIS E DIÁRIOS					
SUBMÓDULO 2.1 - 13º SALÁRIO, FÉRIAS E ADICIONAL DE FÉRIAS - PAGAMENTO POR FATO					
A	13º Salário	8.3300%	R\$	113.45	
B	Férias e Adicional de férias	12.1000%	R\$	164.80	
C	Incidências dos encargos do submódulo 2.2 sobre o 13º salário, férias e adicional de férias	7.8200%	R\$	106.51	
TOTAL					R\$ 384.77
SUBMÓDULO 2.2 - ENCARGOS PREVIDENCIÁRIOS (GPS), FUNDO DE GARANTIA POR TEMPO DE					
A	INSS	20.0000%	R\$	349.35	
B	Salário Educação	2.5000%	R\$	43.67	
C	SAT	1.0000%	R\$	17.47	
D	SESC ou SESI	1.5000%	R\$	26.20	
E	SENAI - SENAC	1.0000%	R\$	17.47	
F	SEBRAE	0.6000%	R\$	10.48	
G	INCRA	0.2000%	R\$	3.49	
H	FGTS	8.0000%	R\$	139.74	
TOTAL					##### R\$ 607.87
SUBMÓDULO 2.3 - BENEFÍCIOS MENSIS E DIÁRIOS **					
A	Transporte		R\$	117.18	
B	Auxílio-Refeição/Alimentação		R\$	274.80	
C	Assistência médica e familiar				
	plano odontológico				#####
D	Outros (especificar)		R\$	13.00	
TOTAL					R\$ 441.55
TOTAL DO MÓDULO 2					R\$ 1,434.19
MÓDULO 3 - PROVISÃO PARA RESCISÃO - PAGAMENTO POR FATO GERADOR					
A	Aviso-prévio indenizado		R\$	5.68	
B	Incidência do FGTS sobre aviso-prévio indenizado		R\$	0.45	
C	Multa sobre FGTS e contribuições sociais sobre aviso-prévio indenizado		R\$	-	
D	Aviso-prévio trabalhado		R\$	26.48	

E	Incidência de GPS, FGTS e outras contribuições sobre o aviso-prévio trabalhado ***		R\$	10.54
F	Multa sobre FGTS e contribuições sociais sobre aviso-prévio indenizado		R\$	68.10
TOTAL			R\$	111.25

MÓDULO 4 - CUSTO DE REPOSIÇÃO DE PROFISSIONAL AUSENTE - PAGAMENTO POR FATO				
A	Substituto na cobertura de férias		R\$	0.00
B	Substituto na cobertura de ausências legais		R\$	3.78
C	Substituto na cobertura de licença-paternidade		R\$	0.28
D	Substituto na cobertura de Ausencia por acidente de trabalho		R\$	4.54
E	Substituto na cobertura de Afastamento Maternidade		R\$	0.00
F	Substituto na cobertura de outras ocorrencias (especificar)		R\$	7.57
G	Incidência dos encargos do submódulo 2.2 sobre as ausências legais		R\$	6.44
TOTAL			R\$	22.62
SUBMÓDULO 4.1 - AFASTAMENTO MATERNIDADE - PAGAMENTO POR FATO GERADOR				
A	Férias acrescidas de 1/3 pagas ao substituto pelos 120d de reposição		R\$	1.01
B	Incidência dos encargos do Submódulo 2.2 sobre as férias acrescidas de 1/3 pagas ao substituto pelos 120d de reposição		R\$	0.40
C	Incidência dos encargos do Submódulo 2.2 sobre a remuneração e o 13º salário proporcionais aos 120d de reposição		R\$	3.91
D	Outros			
TOTAL			R\$	5.32
SUBMÓDULO 4.2 - SUBSTITUTO NA INTRAJORNADA - PAGAMENTO POR FATO GERADOR				
A	Substituto na cobertura de intervalo para repouso ou alimentação		R\$	0.00
B	Incidência dos encargos do Submódulo 2.2 sobre o intervalo para repouso e alimentação		R\$	0.00
TOTAL			R\$	0.00
TOTAL DO MÓDULO 4			R\$	27.94

MÓDULO 5 - INSUMOS DIVERSOS				
A	Uniformes		R\$	90.00
B	Materiais			
C	Equipamentos			
D	Outros (especificar)		R\$	-
TOTAL			R\$	90.00

MÓDULO 6 - CUSTOS INDIRETOS, TRIBUTOS E LUCRO ****				
A	Custos indiretos	7%	R\$	211.78
B	Lucro	8%	R\$	229.25
C	Tributos	0.8575	R\$	3,528.14
D	Tributos Federais (PIS)	1.6500%	R\$	50.92
D	Tributos Federais (COFINS)	7.6000%	R\$	234.54
E	Tributos Estaduais (ICMS)			
F	Tributos Estaduais (ISS)	5.0000%	R\$	154.30
TOTAL			R\$	880.79

CUSTO TOTAL POR EMPREGADO

R\$ 3,906.17

CARGO		COZINHEIRO			
MÓDULO 1 - COMPOSIÇÃO DA REMUNERAÇÃO *					
* Valor mensal devido ao empregado pela prestação do serviço no período de 12 meses					
A	Salário-base				1,424.00
B	Adicional de Periculosidade				
C	Adicional Noturno				
D	Adicional de Hora Noturna Reduzida				
E	Outros (especificar)				
F	Adicional de Insalubridade (Ver grau de ins. 10%, 20% ou 40% Sobre o salário mínimo)				
TOTAL					R\$ 1,424.00
Incidência dos encargos do Submódulo 2.2 sobre a composição da remuneração					R\$ 495.55
MÓDULO 2 - ENCARGOS E BENEFÍCIOS ANUAIS, MENSIS E DIÁRIOS					
SUBMÓDULO 2.1 - 13º SALÁRIO, FÉRIAS E ADICIONAL DE FÉRIAS - PAGAMENTO POR FATO					
A	13º Salário	8.3300%	R\$		118.62
B	Férias e Adicional de férias	12.1000%	R\$		172.30
C	Incidências dos encargos do submódulo 2.2 sobre o 13º salário, férias e adicional de férias	7.8200%	R\$		111.36
TOTAL					R\$ 402.28
SUBMÓDULO 2.2 - ENCARGOS PREVIDENCIÁRIOS (GPS), FUNDO DE GARANTIA POR TEMPO DE					
A	INSS	20.0000%	R\$		365.26
B	Salário Educação	2.5000%	R\$		45.66
C	SAT	1.0000%	R\$		18.26
D	SESC ou SESI	1.5000%	R\$		27.39
E	SENAI - SENAC	1.0000%	R\$		18.26
F	SEBRAE	0.6000%	R\$		10.96
G	INCRA	0.2000%	R\$		3.65
H	FGTS	8.0000%	R\$		146.10
TOTAL					##### R\$ 635.55
SUBMÓDULO 2.3 - BENEFÍCIOS MENSIS E DIÁRIOS **					
A	Transporte		R\$		113.46
B	Auxílio-Refeição/Alimentação		R\$		274.80
C	Assistência médica e familiar				
	plano odontológico				#####
D	Outros (especificar)		R\$		13.00
TOTAL					R\$ 437.83
TOTAL DO MÓDULO 2					R\$ 1,475.66
MÓDULO 3 - PROVISÃO PARA RESCISÃO - PAGAMENTO POR FATO GERADOR					
A	Aviso-prévio indenizado		R\$		5.93
B	Incidência do FGTS sobre aviso-prévio indenizado		R\$		0.47
C	Multa sobre FGTS e contribuições sociais sobre aviso-prévio indenizado		R\$		-
D	Aviso-prévio trabalhado		R\$		27.69

E	Incidência de GPS, FGTS e outras contribuições sobre o aviso-prévio trabalhado ***		R\$	11.02
F	Multa sobre FGTS e contribuições sociais sobre aviso-prévio indenizado		R\$	71.20
TOTAL			R\$	116.32

MÓDULO 4 - CUSTO DE REPOSIÇÃO DE PROFISSIONAL AUSENTE - PAGAMENTO POR FATO				
A	Substituto na cobertura de férias		R\$	0.00
B	Substituto na cobertura de ausências legais		R\$	3.96
C	Substituto na cobertura de licença-paternidade		R\$	0.30
D	Substituto na cobertura de Ausencia por acidente de trabalho		R\$	4.75
E	Substituto na cobertura de Afastamento Maternidade		R\$	0.00
F	Substituto na cobertura de outras ocorrencias (especificar)		R\$	7.91
G	Incidência dos encargos do submódulo 2.2 sobre as ausências legais		R\$	6.73
TOTAL			R\$	23.65
SUBMÓDULO 4.1 - AFASTAMENTO MATERNIDADE - PAGAMENTO POR FATO GERADOR				
A	Férias acrescidas de 1/3 pagas ao substituto pelos 120d de reposição		R\$	1.05
B	Incidência dos encargos do Submódulo 2.2 sobre as férias acrescidas de 1/3 pagas ao substituto pelos 120d de reposição		R\$	0.42
C	Incidência dos encargos do Submódulo 2.2 sobre a remuneração e o 13º salário proporcionais aos 120d de reposição		R\$	4.09
D	Outros			
TOTAL			R\$	5.56
SUBMÓDULO 4.2 - SUBSTITUTO NA INTRAJORNADA - PAGAMENTO POR FATO GERADOR				
A	Substituto na cobertura de intervalo para repouso ou alimentação		R\$	0.00
B	Incidência dos encargos do Submódulo 2.2 sobre o intervalo para repouso e alimentação		R\$	0.00
TOTAL			R\$	0.00
TOTAL DO MÓDULO 4			R\$	29.21

MÓDULO 5 - INSUMOS DIVERSOS				
A	Uniformes		R\$	90.00
B	Materiais			
C	Equipamentos			
D	Outros (especificar)		R\$	-
TOTAL			R\$	90.00

MÓDULO 6 - CUSTOS INDIRETOS, TRIBUTOS E LUCRO ****				
A	Custos indiretos	7%	R\$	219.46
B	Lucro	8%	R\$	237.57
C	Tributos	0.8575	R\$	3,656.19
D	Tributos Federais (PIS)	1.6500%	R\$	51.93
D	Tributos Federais (COFINS)	7.6000%	R\$	239.20
E	Tributos Estaduais (ICMS)			
F	Tributos Estaduais (ISS)	5.0000%	R\$	157.37
TOTAL			R\$	905.53

CUSTO TOTAL POR EMPREGADO

R\$ 4,040.71

CARGO		MONITOR EDUCACIONAL			
MÓDULO 1 - COMPOSIÇÃO DA REMUNERAÇÃO *					
* Valor mensal devido ao empregado pela prestação do serviço no período de 12 meses					
A	Salário-base				1,413.00
B	Adicional de Periculosidade				
C	Adicional Noturno				
D	Adicional de Hora Noturna Reduzida				
E	Outros (especificar)				
F	Adicional de Insalubridade (Ver grau de ins. 10%, 20% ou 40% Sobre o salário mínimo)				
TOTAL					R\$ 1,413.00
Incidência dos encargos do Submódulo 2.2 sobre a composição da remuneração					R\$ 491.72
MÓDULO 2 - ENCARGOS E BENEFÍCIOS ANUAIS, MENSIS E DIÁRIOS					
SUBMÓDULO 2.1 - 13º SALÁRIO, FÉRIAS E ADICIONAL DE FÉRIAS - PAGAMENTO POR FATO					
A	13º Salário	8.3300%	R\$	117.70	
B	Férias e Adicional de férias	12.1000%	R\$	170.97	
C	Incidências dos encargos do submódulo 2.2 sobre o 13º salário, férias e adicional de férias	7.8200%	R\$	110.50	
TOTAL					R\$ 399.17
SUBMÓDULO 2.2 - ENCARGOS PREVIDENCIÁRIOS (GPS), FUNDO DE GARANTIA POR TEMPO DE					
A	INSS	20.0000%	R\$	362.43	
B	Salário Educação	2.5000%	R\$	45.30	
C	SAT	1.0000%	R\$	18.12	
D	SESC ou SESI	1.5000%	R\$	27.18	
E	SENAI - SENAC	1.0000%	R\$	18.12	
F	SEBRAE	0.6000%	R\$	10.87	
G	INCRA	0.2000%	R\$	3.62	
H	FGTS	8.0000%	R\$	144.97	
TOTAL					##### R\$ 630.64
SUBMÓDULO 2.3 - BENEFÍCIOS MENSIS E DIÁRIOS **					
A	Transporte		R\$	114.12	
B	Auxílio-Refeição/Alimentação		R\$	274.80	
C	Assistência médica e familiar				
	plano odontológico				#####
D	Outros (especificar) - seguro de vida		R\$	13.00	
TOTAL					R\$ 438.49
TOTAL DO MÓDULO 2					R\$ 1,468.30
MÓDULO 3 - PROVISÃO PARA RESCISÃO - PAGAMENTO POR FATO GERADOR					
A	Aviso-prévio indenizado		R\$	5.89	
B	Incidência do FGTS sobre aviso-prévio indenizado		R\$	0.47	
C	Multa sobre FGTS e contribuições sociais sobre aviso-prévio indenizado		R\$	-	
D	Aviso-prévio trabalhado		R\$	27.48	

E	Incidência de GPS, FGTS e outras contribuições sobre o aviso-prévio trabalhado ***		R\$	10.94
F	Multa sobre FGTS e contribuições sociais sobre aviso-prévio indenizado		R\$	70.65
TOTAL			R\$	115.42

MÓDULO 4 - CUSTO DE REPOSIÇÃO DE PROFISSIONAL AUSENTE - PAGAMENTO POR FATO				
A	Substituto na cobertura de férias		R\$	0.00
B	Substituto na cobertura de ausências legais		R\$	3.93
C	Substituto na cobertura de licença-paternidade		R\$	0.29
D	Substituto na cobertura de Ausencia por acidente de trabalho		R\$	4.71
E	Substituto na cobertura de Afastamento Maternidade		R\$	0.00
F	Substituto na cobertura de outras ocorrencias (especificar)		R\$	7.85
G	Incidência dos encargos do submódulo 2.2 sobre as ausências legais		R\$	6.68
TOTAL			R\$	23.46
SUBMÓDULO 4.1 - AFASTAMENTO MATERNIDADE - PAGAMENTO POR FATO GERADOR				
A	Férias acrescidas de 1/3 pagas ao substituto pelos 120d de reposição		R\$	1.05
B	Incidência dos encargos do Submódulo 2.2 sobre as férias acrescidas de 1/3 pagas ao substituto pelos 120d de reposição		R\$	0.42
C	Incidência dos encargos do Submódulo 2.2 sobre a remuneração e o 13º salário proporcionais aos 120d de reposição		R\$	4.06
D	Outros			
TOTAL			R\$	5.52
SUBMÓDULO 4.2 - SUBSTITUTO NA INTRAJORNADA - PAGAMENTO POR FATO GERADOR				
A	Substituto na cobertura de intervalo para repouso ou alimentação		R\$	0.00
B	Incidência dos encargos do Submódulo 2.2 sobre o intervalo para repouso e alimentação		R\$	0.00
TOTAL			R\$	0.00
TOTAL DO MÓDULO 4			R\$	28.98

MÓDULO 5 - INSUMOS DIVERSOS				
A	Uniformes		R\$	90.00
B	Materiais			
C	Equipamentos			
D	Outros (especificar)		R\$	-
TOTAL			R\$	90.00

MÓDULO 6 - CUSTOS INDIRETOS, TRIBUTOS E LUCRO ****				
A	Custos indiretos	7%	R\$	218.10
B	Lucro	8%	R\$	236.09
C	Tributos	0.8575	R\$	3,633.47
D	Tributos Federais (PIS)	1.6500%	R\$	53.46
D	Tributos Federais (COFINS)	7.6000%	R\$	246.25
E	Tributos Estaduais (ICMS)			
F	Tributos Estaduais (ISS)	5.0000%	R\$	162.01
TOTAL			R\$	915.91

CUSTO TOTAL POR EMPREGADO

R\$ 4,031.61

CARGO		PINTOR DE SINALIZAÇÃO VIÁRIA			
MÓDULO 1 - COMPOSIÇÃO DA REMUNERAÇÃO *					
* Valor mensal devido ao empregado pela prestação do serviço no período de 12 meses					
A	Salário-base				1,530.00
B	Adicional de Periculosidade				
C	Adicional Noturno				
D	Adicional de Hora Noturna Reduzida				
E	Outros (especificar)				
F	Adicional de Insalubridade (Ver grau de ins. 10%, 20% ou 40% Sobre o salário mínimo)				
TOTAL					R\$ 1,530.00
Incidência dos encargos do Submódulo 2.2 sobre a composição da remuneração					R\$ 532.44
MÓDULO 2 - ENCARGOS E BENEFÍCIOS ANUAIS, MENSIS E DIÁRIOS					
SUBMÓDULO 2.1 - 13º SALÁRIO, FÉRIAS E ADICIONAL DE FÉRIAS - PAGAMENTO POR FATO					
A	13º Salário	8.3300%	R\$	127.45	
B	Férias e Adicional de férias	12.1000%	R\$	185.13	
C	Incidências dos encargos do submódulo 2.2 sobre o 13º salário, férias e adicional de férias	7.8200%	R\$	119.65	
TOTAL					R\$ 432.23
SUBMÓDULO 2.2 - ENCARGOS PREVIDENCIÁRIOS (GPS), FUNDO DE GARANTIA POR TEMPO DE					
A	INSS	20.0000%	R\$	392.45	
B	Salário Educação	2.5000%	R\$	49.06	
C	SAT	1.0000%	R\$	19.62	
D	SESC ou SESI	1.5000%	R\$	29.43	
E	SENAI - SENAC	1.0000%	R\$	19.62	
F	SEBRAE	0.6000%	R\$	11.77	
G	INCRA	0.2000%	R\$	3.92	
H	FGTS	8.0000%	R\$	156.98	
TOTAL					##### R\$ 682.85
SUBMÓDULO 2.3 - BENEFÍCIOS MENSIS E DIÁRIOS **					
A	Transporte		R\$	107.10	
B	Auxílio-Refeição/Alimentação		R\$	274.80	
C	Assistência médica e familiar				
	plano odontológico				#####
D	Outros (especificar)		R\$	13.00	
TOTAL					R\$ 431.47
TOTAL DO MÓDULO 2					R\$ 1,546.55
MÓDULO 3 - PROVISÃO PARA RESCISÃO - PAGAMENTO POR FATO GERADOR					
A	Aviso-prévio indenizado		R\$	6.38	
B	Incidência do FGTS sobre aviso-prévio indenizado		R\$	0.51	
C	Multa sobre FGTS e contribuições sociais sobre aviso-prévio indenizado		R\$	-	
D	Aviso-prévio trabalhado		R\$	29.75	

E	Incidência de GPS, FGTS e outras contribuições sobre o aviso-prévio trabalhado ***		R\$	11.84
F	Multa sobre FGTS e contribuições sociais sobre aviso-prévio indenizado		R\$	76.50
TOTAL			R\$	124.98

MÓDULO 4 - CUSTO DE REPOSIÇÃO DE PROFISSIONAL AUSENTE - PAGAMENTO POR FATO				
A	Substituto na cobertura de férias		R\$	0.00
B	Substituto na cobertura de ausências legais		R\$	4.25
C	Substituto na cobertura de licença-paternidade		R\$	0.32
D	Substituto na cobertura de Ausencia por acidente de trabalho		R\$	5.10
E	Substituto na cobertura de Afastamento Maternidade		R\$	0.00
F	Substituto na cobertura de outras ocorrencias (especificar)		R\$	8.50
G	Incidência dos encargos do submódulo 2.2 sobre as ausências legais		R\$	7.23
TOTAL			R\$	25.41
SUBMÓDULO 4.1 - AFASTAMENTO MATERNIDADE - PAGAMENTO POR FATO GERADOR				
A	Férias acrescidas de 1/3 pagas ao substituto pelos 120d de reposição		R\$	1.13
B	Incidência dos encargos do Submódulo 2.2 sobre as férias acrescidas de 1/3 pagas ao substituto pelos 120d de reposição		R\$	0.45
C	Incidência dos encargos do Submódulo 2.2 sobre a remuneração e o 13º salário proporcionais aos 120d de reposição		R\$	4.39
D	Outros			
TOTAL			R\$	5.98
SUBMÓDULO 4.2 - SUBSTITUTO NA INTRAJORNADA - PAGAMENTO POR FATO GERADOR				
A	Substituto na cobertura de intervalo para repouso ou alimentação		R\$	0.00
B	Incidência dos encargos do Submódulo 2.2 sobre o intervalo para repouso e alimentação		R\$	0.00
TOTAL			R\$	0.00
TOTAL DO MÓDULO 4			R\$	31.38

MÓDULO 5 - INSUMOS DIVERSOS				
A	Uniformes		R\$	90.00
B	Materiais			
C	Equipamentos			
D	Outros (especificar)		R\$	-
TOTAL			R\$	90.00

MÓDULO 6 - CUSTOS INDIRETOS, TRIBUTOS E LUCRO ****				
A	Custos indiretos	7%	R\$	232.60
B	Lucro	8%	R\$	251.79
C	Tributos	0.8575	R\$	3,875.11
D	Tributos Federais (PIS)	1.6500%	R\$	53.46
D	Tributos Federais (COFINS)	7.6000%	R\$	246.25
E	Tributos Estaduais (ICMS)			
F	Tributos Estaduais (ISS)	5.0000%	R\$	162.01
TOTAL			R\$	946.12

CUSTO TOTAL POR EMPREGADO

R\$ 4,269.02

CARGO		RECEPCIONISTA			
MÓDULO 1 - COMPOSIÇÃO DA REMUNERAÇÃO *					
* Valor mensal devido ao empregado pela prestação do serviço no período de 12 meses					
A	Salário-base				1,815.00
B	Adicional de Periculosidade				
C	Adicional Noturno				
D	Adicional de Hora Noturna Reduzida				
E	Outros (especificar)				
F	Adicional de Insalubridade (Ver grau de ins. 10%, 20% ou 40% Sobre o salário mínimo)				
TOTAL					R\$ 1,815.00
Incidência dos encargos do Submódulo 2.2 sobre a composição da remuneração					R\$ 631.62
MÓDULO 2 - ENCARGOS E BENEFÍCIOS ANUAIS, MENSIS E DIÁRIOS					
SUBMÓDULO 2.1 - 13º SALÁRIO, FÉRIAS E ADICIONAL DE FÉRIAS - PAGAMENTO POR FATO					
A	13º Salário	8.3300%	R\$	151.19	
B	Férias e Adicional de férias	12.1000%	R\$	219.62	
C	Incidências dos encargos do submódulo 2.2 sobre o 13º salário, férias e adicional de férias	7.8200%	R\$	141.93	
TOTAL					R\$ 512.74
SUBMÓDULO 2.2 - ENCARGOS PREVIDENCIÁRIOS (GPS), FUNDO DE GARANTIA POR TEMPO DE					
A	INSS	20.0000%	R\$	465.55	
B	Salário Educação	2.5000%	R\$	58.19	
C	SAT	1.0000%	R\$	23.28	
D	SESC ou SESI	1.5000%	R\$	34.92	
E	SENAI - SENAC	1.0000%	R\$	23.28	
F	SEBRAE	0.6000%	R\$	13.97	
G	INCRA	0.2000%	R\$	4.66	
H	FGTS	8.0000%	R\$	186.22	
TOTAL					##### R\$ 810.05
SUBMÓDULO 2.3 - BENEFÍCIOS MENSIS E DIÁRIOS **					
A	Transporte		R\$	90.00	
B	Auxílio-Refeição/Alimentação		R\$	274.80	
C	Assistência médica e familiar				
	plano odontológico				#####
D	Outros (especificar)		R\$	13.00	
TOTAL					R\$ 414.37
TOTAL DO MÓDULO 2					R\$ 1,737.16
MÓDULO 3 - PROVISÃO PARA RESCISÃO - PAGAMENTO POR FATO GERADOR					
A	Aviso-prévio indenizado		R\$	7.56	
B	Incidência do FGTS sobre aviso-prévio indenizado		R\$	0.61	
C	Multa sobre FGTS e contribuições sociais sobre aviso-prévio indenizado		R\$	-	
D	Aviso-prévio trabalhado		R\$	35.29	

E	Incidência de GPS, FGTS e outras contribuições sobre o aviso-prévio trabalhado ***		R\$	14.05
F	Multa sobre FGTS e contribuições sociais sobre aviso-prévio indenizado		R\$	90.75
TOTAL			R\$	148.26

MÓDULO 4 - CUSTO DE REPOSIÇÃO DE PROFISSIONAL AUSENTE - PAGAMENTO POR FATO

A	Substituto na cobertura de férias		R\$	0.00
B	Substituto na cobertura de ausências legais		R\$	5.04
C	Substituto na cobertura de licença-paternidade		R\$	0.38
D	Substituto na cobertura de Ausencia por acidente de trabalho		R\$	6.05
E	Substituto na cobertura de Afastamento Maternidade		R\$	0.00
F	Substituto na cobertura de outras ocorrencias (especificar)		R\$	10.08
G	Incidência dos encargos do submódulo 2.2 sobre as ausências legais		R\$	8.58
TOTAL			R\$	30.14

SUBMÓDULO 4.1 - AFASTAMENTO MATERNIDADE - PAGAMENTO POR FATO GERADOR

A	Férias acrescidas de 1/3 pagas ao substituto pelos 120d de reposição		R\$	1.34
B	Incidência dos encargos do Submódulo 2.2 sobre as férias acrescidas de 1/3 pagas ao substituto pelos 120d de reposição		R\$	0.54
C	Incidência dos encargos do Submódulo 2.2 sobre a remuneração e o 13º salário proporcionais aos 120d de reposição		R\$	5.21
D	Outros			
TOTAL			R\$	7.09

SUBMÓDULO 4.2 - SUBSTITUTO NA INTRAJORNADA - PAGAMENTO POR FATO GERADOR

A	Substituto na cobertura de intervalo para repouso ou alimentação		R\$	0.00
B	Incidência dos encargos do Submódulo 2.2 sobre o intervalo para repouso e alimentação		R\$	0.00
TOTAL			R\$	0.00

TOTAL DO MÓDULO 4 R\$ 37.23

MÓDULO 5 - INSUMOS DIVERSOS

A	Uniformes		R\$	90.00
B	Materiais			
C	Equipamentos			
D	Outros (especificar)		R\$	-
TOTAL			R\$	90.00

MÓDULO 6 - CUSTOS INDIRETOS, TRIBUTOS E LUCRO ****

A	Custos indiretos	7%	R\$	267.94
B	Lucro	8%	R\$	290.04
C	Tributos	0.8575	R\$	4,463.72
D	Tributos Federais (PIS)	1.6500%	R\$	53.46
D	Tributos Federais (COFINS)	7.6000%	R\$	246.25
E	Tributos Estaduais (ICMS)			
F	Tributos Estaduais (ISS)	5.0000%	R\$	162.01
TOTAL			R\$	1,019.69

CUSTO TOTAL POR EMPREGADO

R\$ 4,847.34